

**Prachtige bovenwoning met
dakterras en 3 slaapkamers.
Op loopafstand van de
binnenstad!**



MAKELAARDIJ

www.wijmakelaardij.nl
info@wijmakelaardij.nl
telefoon 030 271 00 04

VBO  **MAKELAAR**

Hoefijzerstraat 66 in Utrecht





De woning

Welkom in deze prachtige bovenwoning met een woonoppervlakte van 113m², ruim dakterras waar je de hele dag van de zon kan genieten, drie slaapkamers, een balkon en externe berging. De woning is gelegen in het populaire Wittevrouwen, met 10 minuten lopen sta je in het centrum van Utrecht, ook het Wilhelminapark en Grifpark liggen om de hoek!

De eerste verdieping bestaat uit drie slaapkamers, de badkamer en het balkon. Op de tweede verdieping bevindt zich de sfeervolle woon- eetkamer en de open keuken met strakke marmoleum vloer en houten balken. Het ruime dakterras is de ultieme plek voor een gezellig etentje of om lekker te luieren in de zon, want daar heb je de hele dag zon! Op de derde verdieping is er ruimte voor een extra zithoek, wat een luxe.

Er is een gezellige tuin voor de woning waar bewoners gebruik van kunnen maken en een fietsenberging in de kelder waar je je fiets veilig kan stallen. Er zijn ruime openbare parkeerplekken voor de deur, ook voor elektrische auto's.

Oftewel: een pareltje van een woning! Kom je kijken?

Woning in het populaire Wittevrouwen!

Wittevrouwen

De woning is gelegen in de populaire en kindvriendelijke buurt Wittevrouwen. Een stuk van de wijk, waar de woning onder valt, draagt de naam Veeartsennijterrein. Dit zijn allemaal monumentale panden zoals De Paardenkathedraal en het Anatomiegebouw, wat de buurt enorm sfeer vol en uniek maakt.

De meeste voorzieningen bevinden zich op loopafstand van de woning, zoals ijssalon Roberto Gelato, Lokaal Wittevrouwen, Theater Utrecht, restaurant Concours, diverse supermarkten, Gezondheidscentrum Wittevrouwen en kinderdagverblijven. De Jenaplanschool en diverse speeltuintjes liggen in de buurt en je loopt zo naar het Wilhelmina park.

Ook kan je gemakkelijk het centrum inlopen. De bushalte (halte Oorsprong park) ligt om de hoek en heeft een goede verbinding met De Uithof en het Centraal Station. Met de auto zit je zo op de A12, A27 en A28.

Vraagprijs: € 750.000,- k.k.

Bijzonderheden

- Bouwjaar **1915**
- Woonoppervlakte **113 m²**
- Externe berging **8 m²**
- Aantal kamers **4**
- Aantal slaapkamers **3**
- Verwarming & warm water **CV-ketel, Remeha Avanta 28C (2019)**
- Isolatie **Dakisolatie, vloerisolatie, dubbelglas, HR++ glas**
- Oplevering **In overleg**
- VVE **Inschrijving KVK, Notulen, Reservefonds, MJOP, Opstalverzekering, glasbewassing**
- Servicekosten **€288 (incl. voorschot water)**
- Elektra **7 groepen, 2 aardschakelaars**
- Overig **Erfpacht, monument**

wij
MAKELAARDIJ

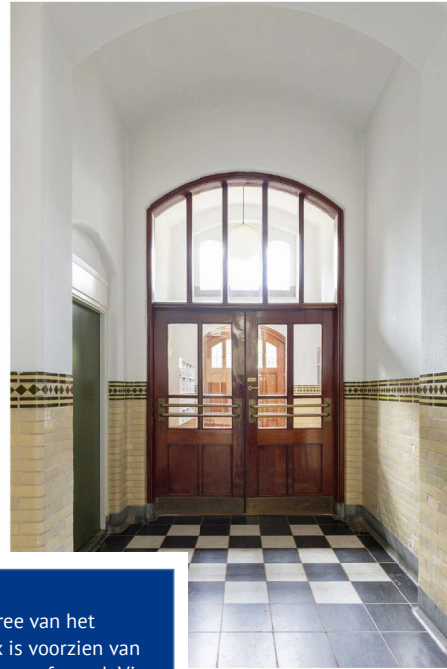
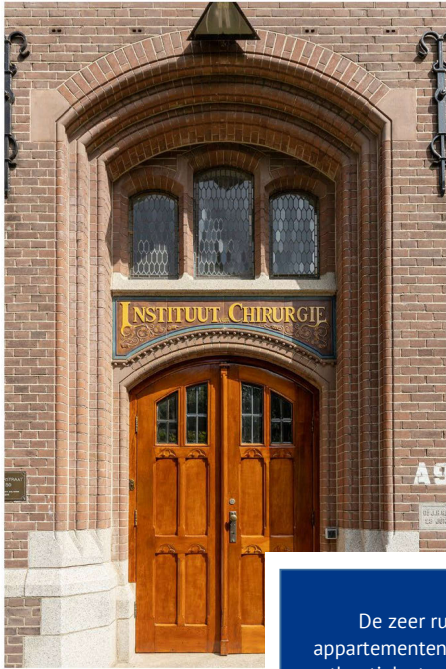

Entree

De zeer ruime entree van het appartementencomplex is voorzien van authentieke tegels en is erg sfeerful. Via de metalen trap kom je bij de voordeur van de woning.

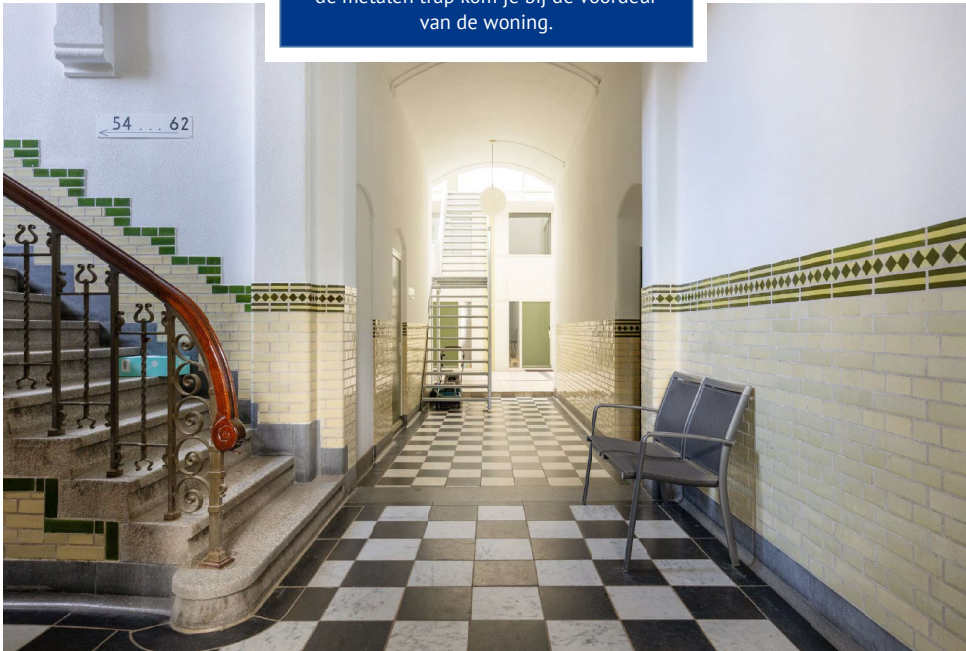

Woonkamer

De woonkamer bevindt zich op de tweede verdieping en is heerlijk licht door de grote dakramen. Er is een gezellige zit- en eethoek. De houten balken maken de ruimte extra sfeerful. De strakke vloer is gemaakt van marmoleum.





Hoog plafond met veel natuurlijk licht door de grote dakramen. De Velux dakramen zijn elektrisch te bedienen en voorzien van regendetector!



Keuken

Dit moderne kookeiland is voorzien van verschillende apparatuur zoals een 4-pits gasfornuis, ingebouwde oven en vaatwasser. In hoek naast de keuken vind je een inbouwkast met CV-opstelling en plek voor een droger.



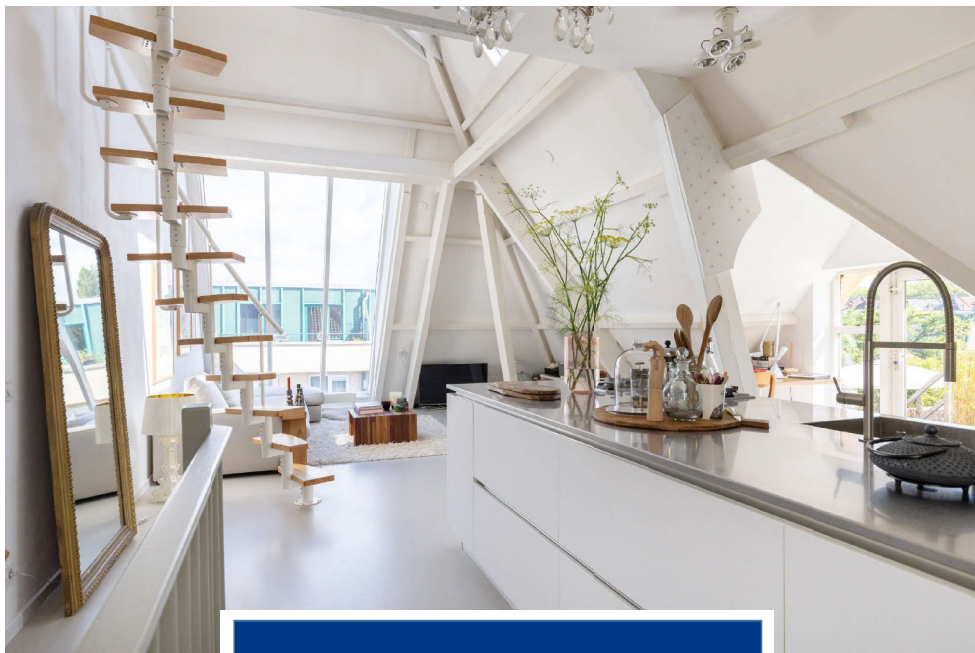

Via de open trap heb je toegang tot de derde verdieping.

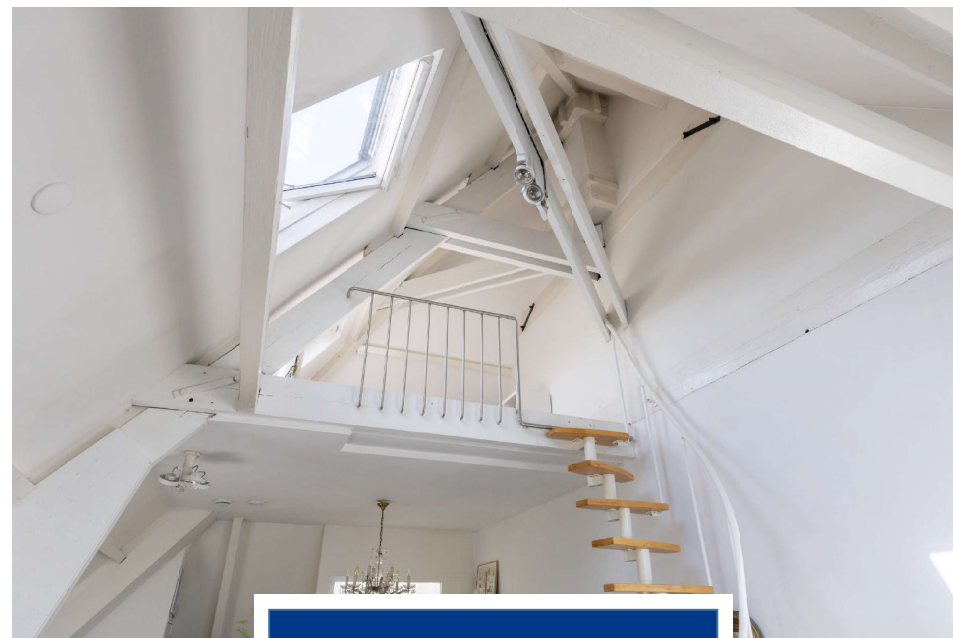

De vide geeft ruimte om een extra zithoek te creëren!



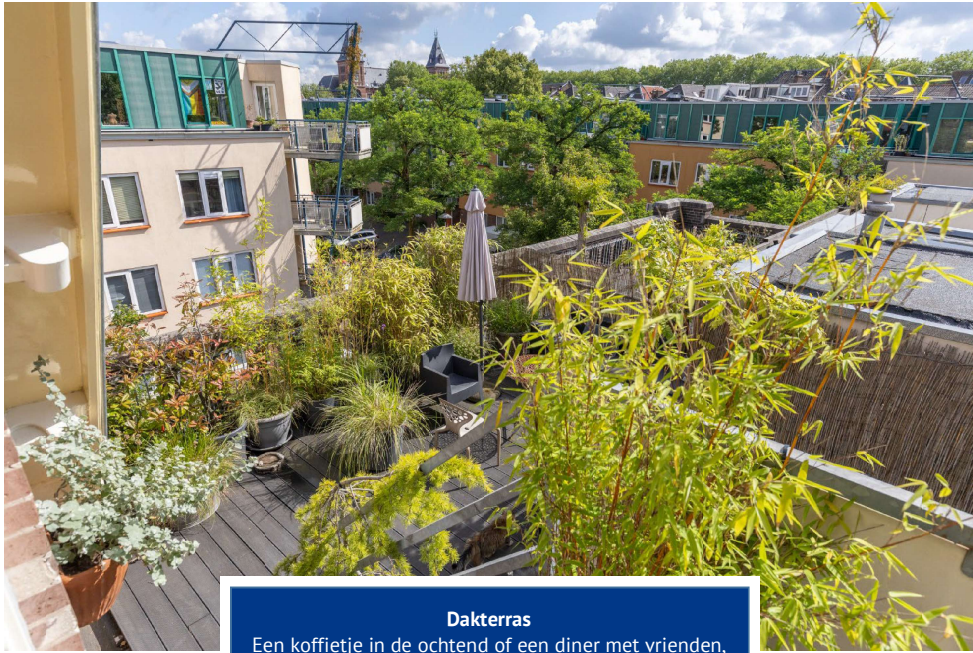

Dakterras
Een koffietje in de ochtend of een diner met vrienden, op dit ruime dakterras kan het allemaal. Je kan er de hele dag van de zon genieten!



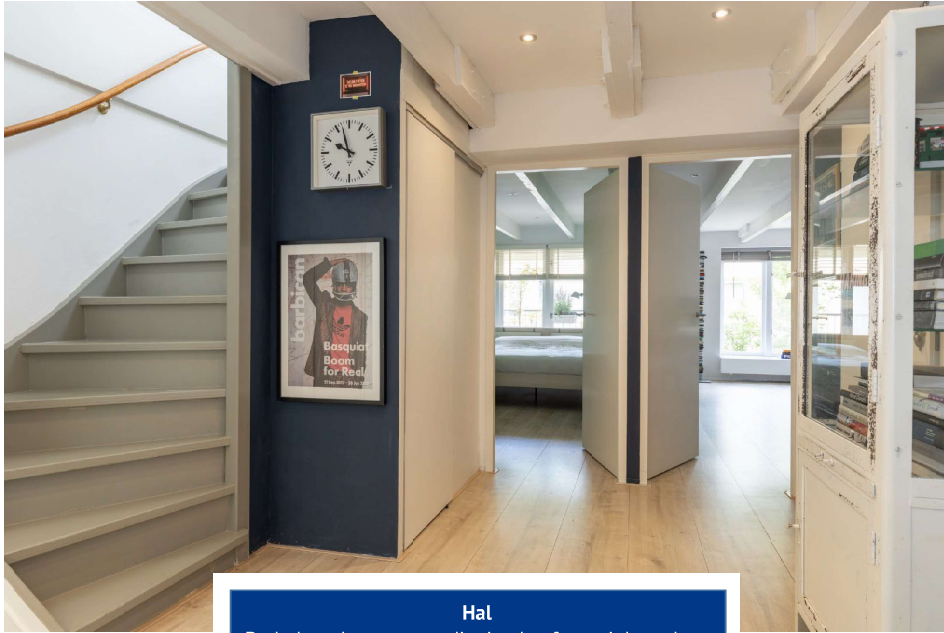

Hal

De hal op de eerste verdieping heeft een inbouwkast en genoeg ruimte voor een garderobe. Vanuit de hal heb je toegang tot de drie slaapkamers, de badkamer, apart toilet en via de trap naar boven kom je in de woonkamer en keuken.

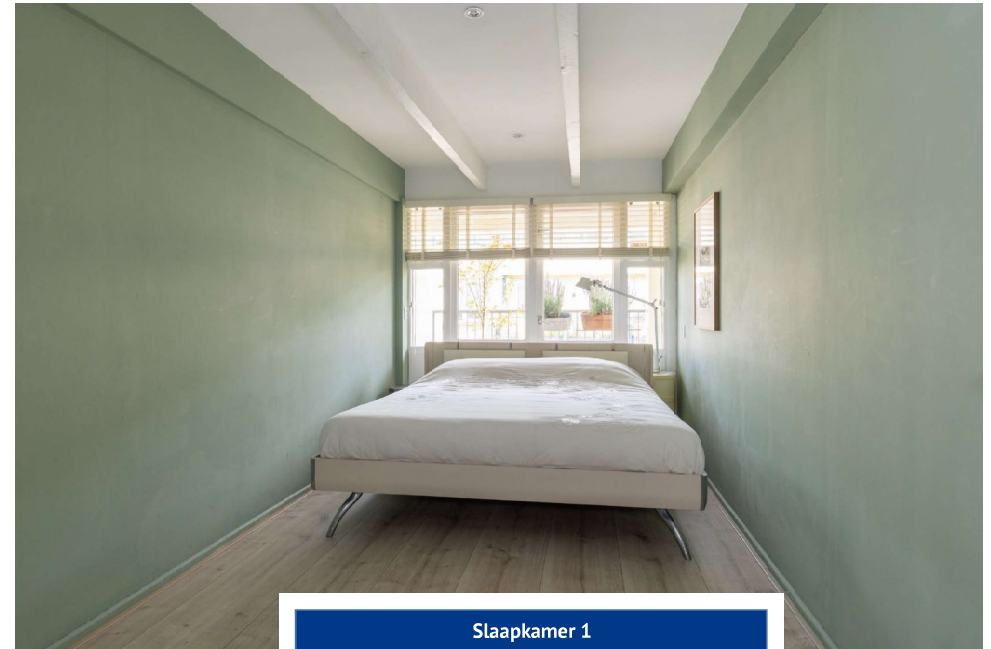
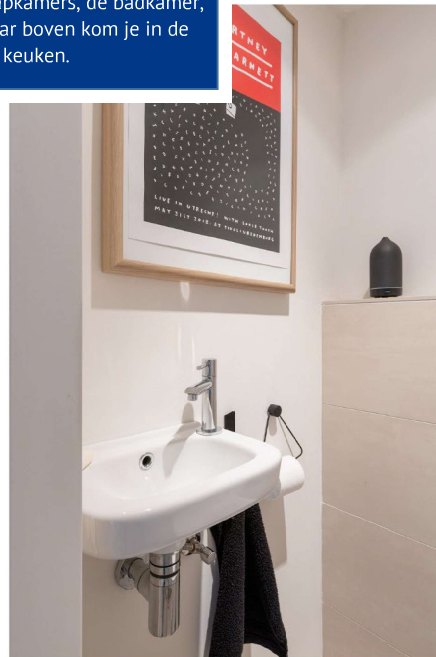

Slaapkamer 1

Zeer geschikt als master bedroom. De kamer heeft openslaande ramen naar het balkon en is er ruimte genoeg voor een kledingkast.



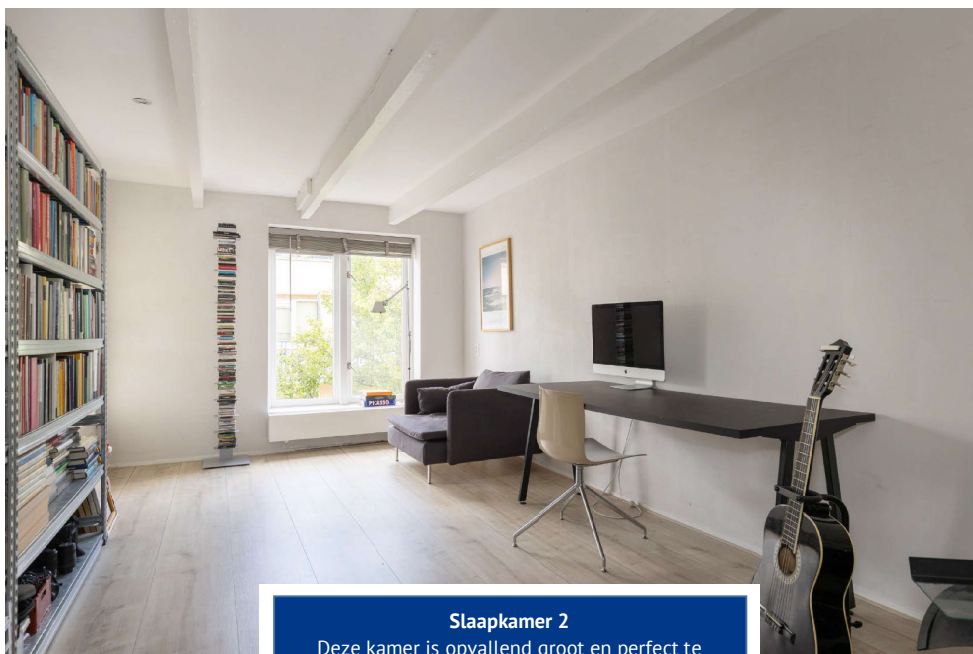

Slaapkamer 2
Deze kamer is opvallend groot en perfect te gebruiken als extra slaapkamer of werkkamer, de kamer heeft toegang tot het balkon.

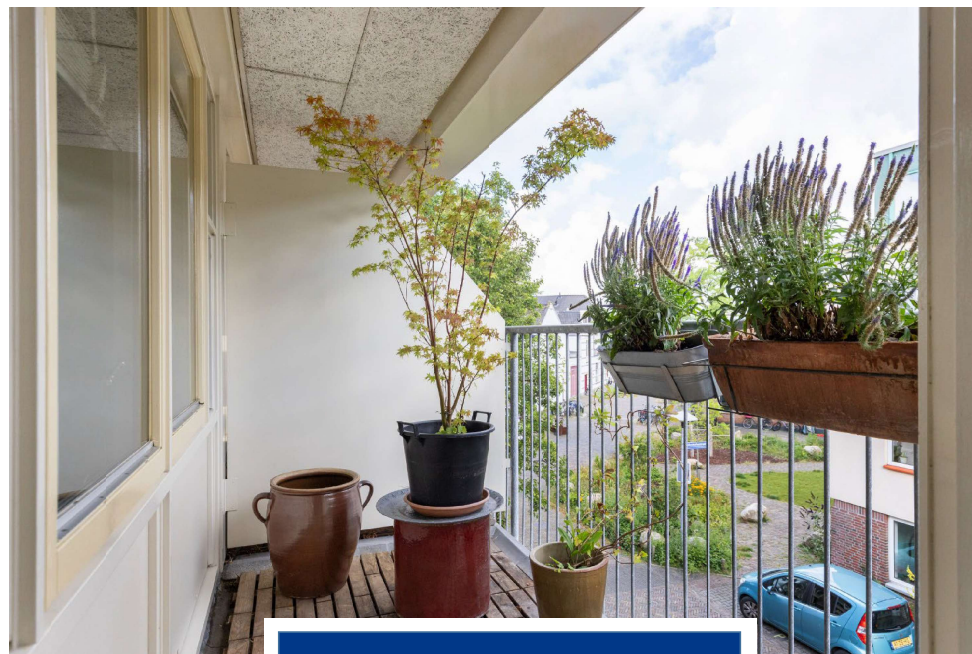

Gezellig balkon, een fijne plek om even te zitten met een kop koffie!



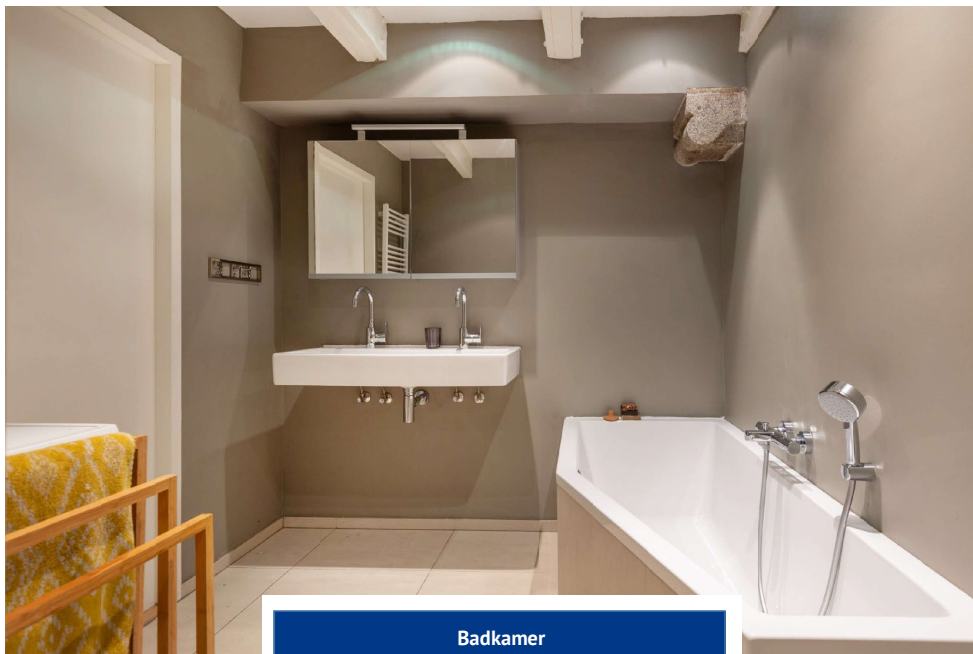

Badkamer

Deze strakke badkamer is voorzien van een bad, inloopdouche, dubbele wastafel, wasmachine aansluiting en heeft inbouwspots.

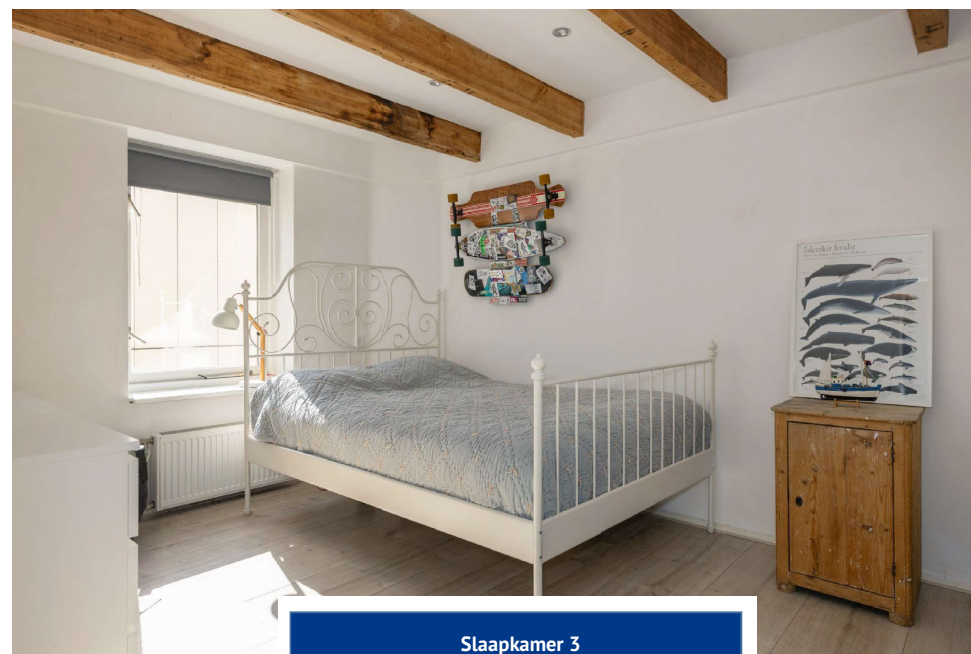

Slaapkamer 3

Deze gezellige kamer heeft mooie houten balken en is goed te gebruiken als extra slaapkamer of werkkamer.



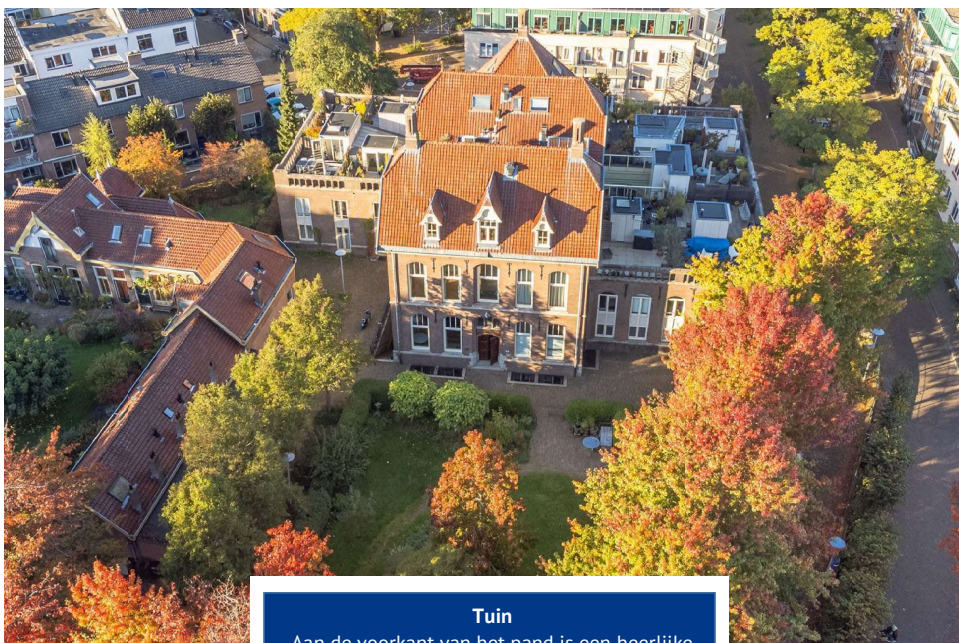

Tuin

Aan de voorkant van het pand is een heerlijke tuin met bankjes en een zandbak. De tuin is volledig omheind en afsluitbaar.



Wittevrouwen is een groene buurt met leuke horeca gelegenheden zoals restaurant Goesting!



1^e verdieping

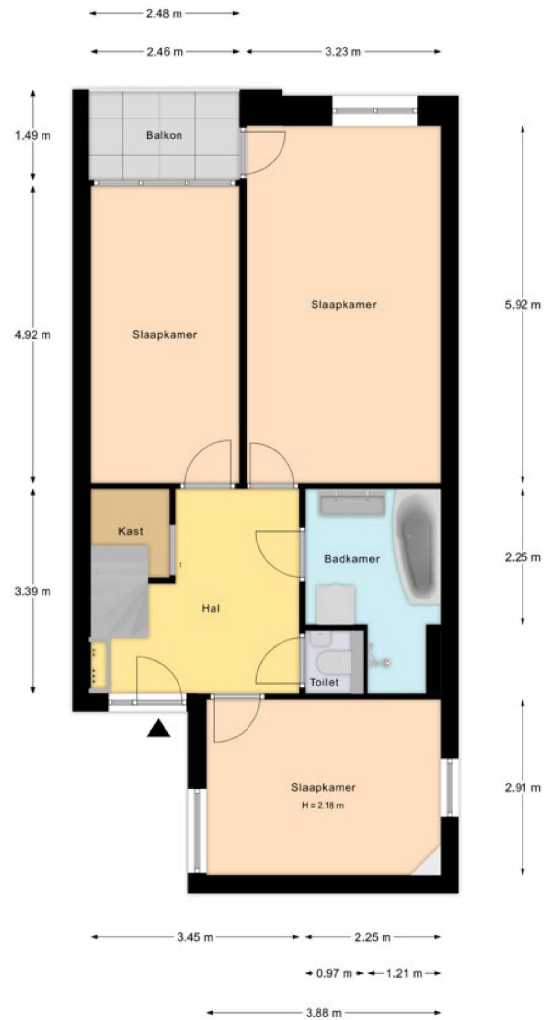

2^e verdieping

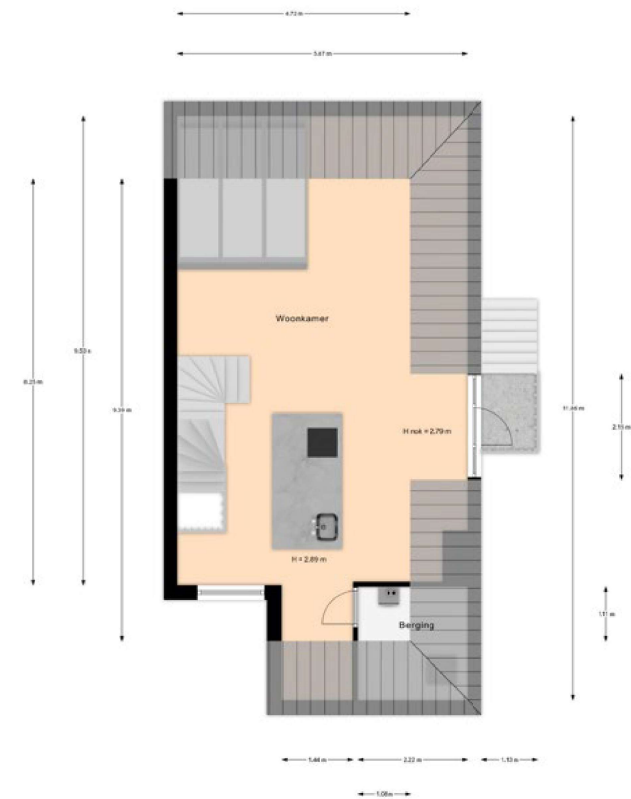

3^e verdieping

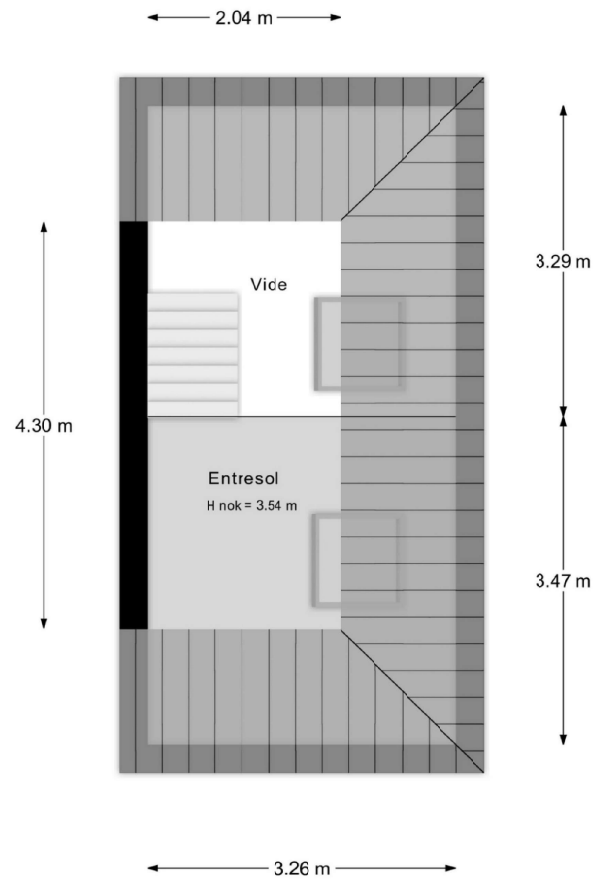

Dakterras

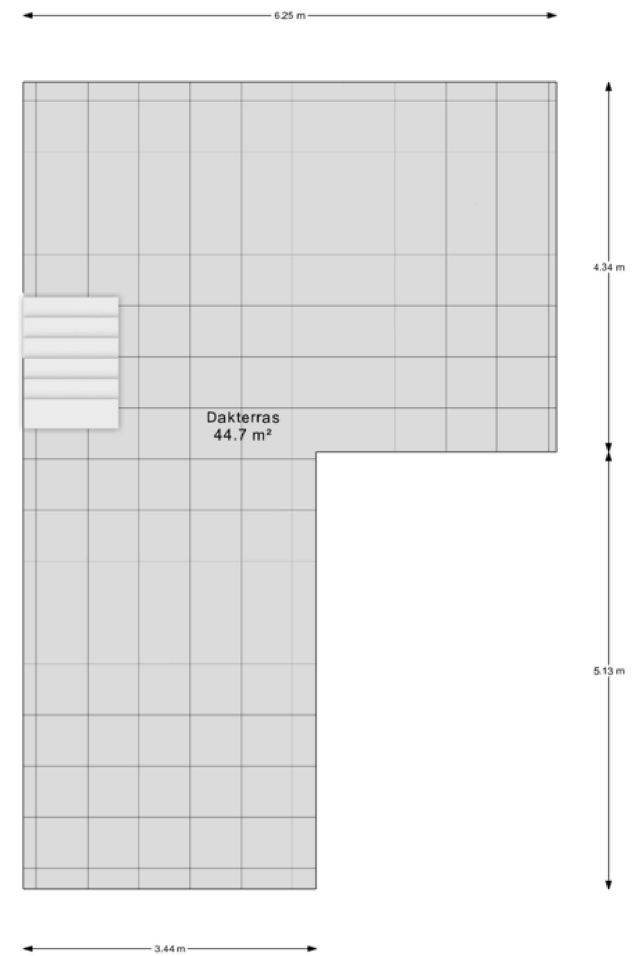

Berging

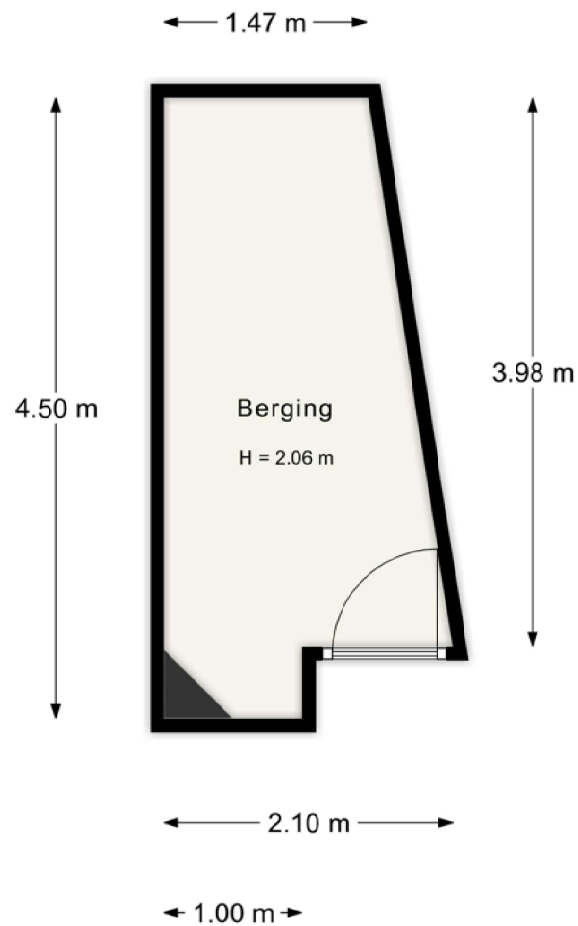

Lijst van zaken

Ingevuld door verkoper(s)

	Blijft achter	Gaat mee	Kan worden overgenomen	N.v.t.
Woning				
<i>Interieur</i>				
Verlichting, te weten:				
- Inbouwspots/dimmers	<input checked="" type="checkbox"/>	<input type="checkbox"/>	<input type="checkbox"/>	<input type="checkbox"/>
- Opbouwspots/armaturen/lampen/cimms	<input type="checkbox"/>	<input type="checkbox"/>	<input checked="" type="checkbox"/>	<input type="checkbox"/>
- Losse (hang)lampen	<input type="checkbox"/>	<input type="checkbox"/>	<input type="checkbox"/>	<input checked="" type="checkbox"/>
-	<input type="checkbox"/>	<input type="checkbox"/>	<input type="checkbox"/>	<input checked="" type="checkbox"/>
-	<input type="checkbox"/>	<input type="checkbox"/>	<input type="checkbox"/>	<input checked="" type="checkbox"/>
(Losse) kasten, legplanken, te weten:				
- Inloopkast onder de trap met legplanken	<input checked="" type="checkbox"/>	<input type="checkbox"/>	<input type="checkbox"/>	<input type="checkbox"/>
- Dressoirkast woonkamer en lade kast slaapkamer	<input checked="" type="checkbox"/>	<input type="checkbox"/>	<input type="checkbox"/>	<input type="checkbox"/>
Raamdecoratie/zonwering binnen, te weten:				
- Gordijnrails	<input type="checkbox"/>	<input type="checkbox"/>	<input type="checkbox"/>	<input checked="" type="checkbox"/>
- Gordijnen	<input type="checkbox"/>	<input type="checkbox"/>	<input type="checkbox"/>	<input checked="" type="checkbox"/>
- Overgordijnen	<input type="checkbox"/>	<input type="checkbox"/>	<input type="checkbox"/>	<input checked="" type="checkbox"/>
- Vitrages	<input type="checkbox"/>	<input type="checkbox"/>	<input type="checkbox"/>	<input checked="" type="checkbox"/>
- Rolgordijnen	<input checked="" type="checkbox"/>	<input type="checkbox"/>	<input type="checkbox"/>	<input type="checkbox"/>
- Lamellen	<input type="checkbox"/>	<input type="checkbox"/>	<input type="checkbox"/>	<input checked="" type="checkbox"/>
- Jaloezieën	<input type="checkbox"/>	<input type="checkbox"/>	<input checked="" type="checkbox"/>	<input type="checkbox"/>
- (Losse) horren/rolhorren	<input type="checkbox"/>	<input type="checkbox"/>	<input type="checkbox"/>	<input checked="" type="checkbox"/>
-	<input type="checkbox"/>	<input type="checkbox"/>	<input type="checkbox"/>	<input checked="" type="checkbox"/>
-	<input type="checkbox"/>	<input type="checkbox"/>	<input type="checkbox"/>	<input checked="" type="checkbox"/>
Vloerdecoratie, te weten:				
- Vloerbedekking	<input type="checkbox"/>	<input type="checkbox"/>	<input type="checkbox"/>	<input checked="" type="checkbox"/>
- Parketvloer	<input type="checkbox"/>	<input type="checkbox"/>	<input type="checkbox"/>	<input checked="" type="checkbox"/>
- Houten vloer(delen)	<input type="checkbox"/>	<input type="checkbox"/>	<input type="checkbox"/>	<input checked="" type="checkbox"/>
- Laminaat	<input checked="" type="checkbox"/>	<input type="checkbox"/>	<input type="checkbox"/>	<input type="checkbox"/>
- Plavuizen	<input type="checkbox"/>	<input type="checkbox"/>	<input type="checkbox"/>	<input checked="" type="checkbox"/>
- Marmoleum	<input checked="" type="checkbox"/>	<input type="checkbox"/>	<input type="checkbox"/>	<input type="checkbox"/>
-	<input type="checkbox"/>	<input type="checkbox"/>	<input type="checkbox"/>	<input checked="" type="checkbox"/>
(Voorzei) openhaard met toebehoren	<input type="checkbox"/>	<input type="checkbox"/>	<input type="checkbox"/>	<input checked="" type="checkbox"/>
Allesbrander	<input type="checkbox"/>	<input type="checkbox"/>	<input type="checkbox"/>	<input checked="" type="checkbox"/>
Houtkachel	<input type="checkbox"/>	<input type="checkbox"/>	<input type="checkbox"/>	<input checked="" type="checkbox"/>
(Gas)kachels	<input type="checkbox"/>	<input type="checkbox"/>	<input type="checkbox"/>	<input checked="" type="checkbox"/>

	Blijft achter	Gaat mee	Kan worden overgenomen	N.v.t.
Designradiator(en)	<input checked="" type="checkbox"/>	<input type="checkbox"/>	<input type="checkbox"/>	<input type="checkbox"/>
Radiatorafwerking	<input type="checkbox"/>	<input type="checkbox"/>	<input type="checkbox"/>	<input checked="" type="checkbox"/>
Overige, te weten:				
- Spiegelwanden	<input type="checkbox"/>	<input type="checkbox"/>	<input type="checkbox"/>	<input checked="" type="checkbox"/>
- Schilderij ophangstelsysteem	<input type="checkbox"/>	<input type="checkbox"/>	<input type="checkbox"/>	<input checked="" type="checkbox"/>
-	<input type="checkbox"/>	<input type="checkbox"/>	<input type="checkbox"/>	<input checked="" type="checkbox"/>
- Droger	<input checked="" type="checkbox"/>	<input type="checkbox"/>	<input type="checkbox"/>	<input type="checkbox"/>
-	<input type="checkbox"/>	<input type="checkbox"/>	<input type="checkbox"/>	<input checked="" type="checkbox"/>
-	<input type="checkbox"/>	<input type="checkbox"/>	<input type="checkbox"/>	<input checked="" type="checkbox"/>
Kuiken				
Kuikenblok (met bovenkasten)	<input checked="" type="checkbox"/>	<input type="checkbox"/>	<input type="checkbox"/>	<input type="checkbox"/>
Kuiken (inbouw)apparatuur, te weten:				
- Kookplaat	<input type="checkbox"/>	<input type="checkbox"/>	<input type="checkbox"/>	<input checked="" type="checkbox"/>
- (Gas) fornuis	<input checked="" type="checkbox"/>	<input type="checkbox"/>	<input type="checkbox"/>	<input type="checkbox"/>
- Afzuigkap	<input type="checkbox"/>	<input type="checkbox"/>	<input type="checkbox"/>	<input checked="" type="checkbox"/>
- Magnetron	<input type="checkbox"/>	<input type="checkbox"/>	<input type="checkbox"/>	<input checked="" type="checkbox"/>
- Oven	<input checked="" type="checkbox"/>	<input type="checkbox"/>	<input type="checkbox"/>	<input type="checkbox"/>
- Combi-oven/combimagnetron	<input type="checkbox"/>	<input type="checkbox"/>	<input type="checkbox"/>	<input checked="" type="checkbox"/>
- Koelkast	<input type="checkbox"/>	<input type="checkbox"/>	<input type="checkbox"/>	<input checked="" type="checkbox"/>
- Vriezer	<input type="checkbox"/>	<input type="checkbox"/>	<input type="checkbox"/>	<input checked="" type="checkbox"/>
- Koel-vriescombinatie	<input checked="" type="checkbox"/>	<input type="checkbox"/>	<input type="checkbox"/>	<input type="checkbox"/>
- Vaatwasser	<input checked="" type="checkbox"/>	<input type="checkbox"/>	<input type="checkbox"/>	<input type="checkbox"/>
- Quooker	<input type="checkbox"/>	<input type="checkbox"/>	<input type="checkbox"/>	<input checked="" type="checkbox"/>
- Koffiezetapparaat	<input type="checkbox"/>	<input type="checkbox"/>	<input type="checkbox"/>	<input checked="" type="checkbox"/>
-	<input type="checkbox"/>	<input type="checkbox"/>	<input type="checkbox"/>	<input checked="" type="checkbox"/>
-	<input type="checkbox"/>	<input type="checkbox"/>	<input type="checkbox"/>	<input checked="" type="checkbox"/>
Kuikenaccessoires, te weten:				
-	<input type="checkbox"/>	<input type="checkbox"/>	<input type="checkbox"/>	<input checked="" type="checkbox"/>
-	<input type="checkbox"/>	<input type="checkbox"/>	<input type="checkbox"/>	<input checked="" type="checkbox"/>
-	<input type="checkbox"/>	<input type="checkbox"/>	<input type="checkbox"/>	<input checked="" type="checkbox"/>
-	<input type="checkbox"/>	<input type="checkbox"/>	<input type="checkbox"/>	<input checked="" type="checkbox"/>
-	<input type="checkbox"/>	<input type="checkbox"/>	<input type="checkbox"/>	<input checked="" type="checkbox"/>
-	<input type="checkbox"/>	<input type="checkbox"/>	<input type="checkbox"/>	<input checked="" type="checkbox"/>
-	<input type="checkbox"/>	<input type="checkbox"/>	<input type="checkbox"/>	<input checked="" type="checkbox"/>
-	<input type="checkbox"/>	<input type="checkbox"/>	<input type="checkbox"/>	<input checked="" type="checkbox"/>
Sanitair/sauna				
Toilet met de volgende toebehoren:				
- Toilet	<input checked="" type="checkbox"/>	<input type="checkbox"/>	<input type="checkbox"/>	<input type="checkbox"/>
- Toilethouder	<input checked="" type="checkbox"/>	<input type="checkbox"/>	<input type="checkbox"/>	<input type="checkbox"/>
- Toiletborstel(houder)	<input checked="" type="checkbox"/>	<input type="checkbox"/>	<input type="checkbox"/>	<input type="checkbox"/>
- Fontein	<input checked="" type="checkbox"/>	<input type="checkbox"/>	<input type="checkbox"/>	<input type="checkbox"/>
-	<input type="checkbox"/>	<input type="checkbox"/>	<input type="checkbox"/>	<input checked="" type="checkbox"/>
-	<input type="checkbox"/>	<input type="checkbox"/>	<input type="checkbox"/>	<input checked="" type="checkbox"/>
Badkamer met de volgende toebehoren:				
- Ligbad	<input checked="" type="checkbox"/>	<input type="checkbox"/>	<input type="checkbox"/>	<input type="checkbox"/>
- Jacuzzi/whirlpool	<input type="checkbox"/>	<input type="checkbox"/>	<input type="checkbox"/>	<input checked="" type="checkbox"/>
- Douche (cabine/scherm)	<input checked="" type="checkbox"/>	<input type="checkbox"/>	<input type="checkbox"/>	<input type="checkbox"/>

	Blijft achter	Gaat mee	Kan worden overgenomen	N.v.t.
- Stoomdouche (cabine)	<input type="checkbox"/>	<input type="checkbox"/>	<input type="checkbox"/>	<input checked="" type="checkbox"/>
- Wastafel	<input checked="" type="checkbox"/>	<input type="checkbox"/>	<input type="checkbox"/>	<input type="checkbox"/>
- Wastafelmeubel	<input type="checkbox"/>	<input type="checkbox"/>	<input type="checkbox"/>	<input checked="" type="checkbox"/>
- Planchet	<input type="checkbox"/>	<input type="checkbox"/>	<input type="checkbox"/>	<input checked="" type="checkbox"/>
- Toiletkast	<input checked="" type="checkbox"/>	<input type="checkbox"/>	<input type="checkbox"/>	<input type="checkbox"/>
- Toilet	<input type="checkbox"/>	<input type="checkbox"/>	<input type="checkbox"/>	<input checked="" type="checkbox"/>
- Toilethouder	<input type="checkbox"/>	<input type="checkbox"/>	<input type="checkbox"/>	<input checked="" type="checkbox"/>
- Toiletborstel(houder)	<input type="checkbox"/>	<input type="checkbox"/>	<input type="checkbox"/>	<input checked="" type="checkbox"/>
-	<input type="checkbox"/>	<input type="checkbox"/>	<input type="checkbox"/>	<input checked="" type="checkbox"/>
-	<input type="checkbox"/>	<input type="checkbox"/>	<input type="checkbox"/>	<input checked="" type="checkbox"/>
Sauna met toebehoren	<input type="checkbox"/>	<input type="checkbox"/>	<input type="checkbox"/>	<input checked="" type="checkbox"/>
-	<input type="checkbox"/>	<input type="checkbox"/>	<input type="checkbox"/>	<input checked="" type="checkbox"/>
Exterieur/Installaties/Veiligheid/Energiebesparing				
Schotel/antenne	<input type="checkbox"/>	<input type="checkbox"/>	<input type="checkbox"/>	<input checked="" type="checkbox"/>
Brievenbus	<input checked="" type="checkbox"/>	<input type="checkbox"/>	<input type="checkbox"/>	<input type="checkbox"/>
Kluis	<input type="checkbox"/>	<input type="checkbox"/>	<input type="checkbox"/>	<input checked="" type="checkbox"/>
(Voordeur)bel	<input checked="" type="checkbox"/>	<input type="checkbox"/>	<input type="checkbox"/>	<input type="checkbox"/>
Alarminstallatie	<input type="checkbox"/>	<input type="checkbox"/>	<input type="checkbox"/>	<input checked="" type="checkbox"/>
(Veiligheids)sloten en overige inbraakpreventie	<input checked="" type="checkbox"/>	<input type="checkbox"/>	<input type="checkbox"/>	<input type="checkbox"/>
Rookmelders	<input checked="" type="checkbox"/>	<input type="checkbox"/>	<input type="checkbox"/>	<input type="checkbox"/>
(Klok)thermostaat	<input checked="" type="checkbox"/>	<input type="checkbox"/>	<input type="checkbox"/>	<input type="checkbox"/>
Airconditioning	<input type="checkbox"/>	<input type="checkbox"/>	<input type="checkbox"/>	<input checked="" type="checkbox"/>
Warmwatervoorziening, te weten:				
- CV-installatie	<input checked="" type="checkbox"/>	<input type="checkbox"/>	<input type="checkbox"/>	<input type="checkbox"/>
- Boiler	<input type="checkbox"/>	<input type="checkbox"/>	<input type="checkbox"/>	<input checked="" type="checkbox"/>
- Geiser	<input type="checkbox"/>	<input type="checkbox"/>	<input type="checkbox"/>	<input checked="" type="checkbox"/>
-	<input type="checkbox"/>	<input type="checkbox"/>	<input type="checkbox"/>	<input checked="" type="checkbox"/>
-	<input type="checkbox"/>	<input type="checkbox"/>	<input type="checkbox"/>	<input checked="" type="checkbox"/>
-	<input type="checkbox"/>	<input type="checkbox"/>	<input type="checkbox"/>	<input checked="" type="checkbox"/>
Screens	<input type="checkbox"/>	<input type="checkbox"/>	<input type="checkbox"/>	<input checked="" type="checkbox"/>
Rolluiken	<input type="checkbox"/>	<input type="checkbox"/>	<input type="checkbox"/>	<input checked="" type="checkbox"/>
Zonwering buiten	<input type="checkbox"/>	<input type="checkbox"/>	<input type="checkbox"/>	<input checked="" type="checkbox"/>
-	<input type="checkbox"/>	<input type="checkbox"/>	<input type="checkbox"/>	<input checked="" type="checkbox"/>
-	<input type="checkbox"/>	<input type="checkbox"/>	<input type="checkbox"/>	<input checked="" type="checkbox"/>
-	<input type="checkbox"/>	<input type="checkbox"/>	<input type="checkbox"/>	<input checked="" type="checkbox"/>
Isolatievoorzieningen (voorzetramen/radiatorfolie etc.), te weten:				
-	<input type="checkbox"/>	<input type="checkbox"/>	<input type="checkbox"/>	<input checked="" type="checkbox"/>
-	<input type="checkbox"/>	<input type="checkbox"/>	<input type="checkbox"/>	<input checked="" type="checkbox"/>
Telefoonaansluiting/internet aansluiting	<input checked="" type="checkbox"/>	<input type="checkbox"/>	<input type="checkbox"/>	<input type="checkbox"/>
Veiligheidsschakelaar wasautomaat	<input type="checkbox"/>	<input type="checkbox"/>	<input type="checkbox"/>	<input checked="" type="checkbox"/>
Waterslot wasautomaat	<input checked="" type="checkbox"/>	<input type="checkbox"/>	<input type="checkbox"/>	<input type="checkbox"/>
Zonnepanelen	<input type="checkbox"/>	<input type="checkbox"/>	<input type="checkbox"/>	<input checked="" type="checkbox"/>
Oplaadpunt elektrische auto	<input type="checkbox"/>	<input type="checkbox"/>	<input type="checkbox"/>	<input checked="" type="checkbox"/>
Wasautomaat	<input checked="" type="checkbox"/>	<input type="checkbox"/>	<input type="checkbox"/>	<input type="checkbox"/>
Berging (intern) houten stelling	<input checked="" type="checkbox"/>	<input type="checkbox"/>	<input type="checkbox"/>	<input type="checkbox"/>
Tuin				
Inrichting				
Tuinaanleg/bestrating	<input type="checkbox"/>	<input type="checkbox"/>	<input type="checkbox"/>	<input checked="" type="checkbox"/>

	Blijft achter	Gaat mee	Kan worden overgenomen	N.v.t.
Beplanting	<input type="checkbox"/>	<input checked="" type="checkbox"/>	<input type="checkbox"/>	<input type="checkbox"/>
Dakterras vloer en enkele planten in bakken	<input checked="" type="checkbox"/>	<input type="checkbox"/>	<input type="checkbox"/>	<input type="checkbox"/>
<i>Verlichting/installaties</i>				
Buitenverlichting	<input type="checkbox"/>	<input type="checkbox"/>	<input type="checkbox"/>	<input checked="" type="checkbox"/>
Tijd- of schemerschakelaar/bewegingsmelder	<input type="checkbox"/>	<input type="checkbox"/>	<input type="checkbox"/>	<input checked="" type="checkbox"/>
	<input type="checkbox"/>	<input type="checkbox"/>	<input type="checkbox"/>	<input checked="" type="checkbox"/>
<i>Bebouwing</i>				
Tuinhuis/buitenberging	<input type="checkbox"/>	<input type="checkbox"/>	<input type="checkbox"/>	<input checked="" type="checkbox"/>
Kasten/werkbank in tuinhuis/berging	<input type="checkbox"/>	<input type="checkbox"/>	<input type="checkbox"/>	<input checked="" type="checkbox"/>
(Broei)kas	<input type="checkbox"/>	<input type="checkbox"/>	<input type="checkbox"/>	<input checked="" type="checkbox"/>
Steigerhouten hoekbank	<input checked="" type="checkbox"/>	<input type="checkbox"/>	<input type="checkbox"/>	<input type="checkbox"/>
Balkon houten vlonders	<input checked="" type="checkbox"/>	<input type="checkbox"/>	<input type="checkbox"/>	<input type="checkbox"/>
<i>Overig</i>				
Overige tuin, te weten:				
- (Sier)hek	<input checked="" type="checkbox"/>	<input type="checkbox"/>	<input type="checkbox"/>	<input type="checkbox"/>
- Vlaggenmast(houder)	<input type="checkbox"/>	<input type="checkbox"/>	<input type="checkbox"/>	<input checked="" type="checkbox"/>
- Wilgentenen matten tegen hek en opbouw.	<input checked="" type="checkbox"/>	<input type="checkbox"/>	<input type="checkbox"/>	<input type="checkbox"/>
- Tuinslang op trolley	<input checked="" type="checkbox"/>	<input type="checkbox"/>	<input type="checkbox"/>	<input type="checkbox"/>

Overig

Zijn er zaken die geen eigendom zijn van verkoper omdat er sprake is van een leasecontract of huurcontract. Zo ja, neemt verkoper de zaak mee of wordt het betreffende contract overgenomen?

	Ja	Nee	Gaat mee	Moet worden overgenomen
CV	<input type="checkbox"/>	<input checked="" type="checkbox"/>	<input type="checkbox"/>	<input type="checkbox"/>
Boiler	<input type="checkbox"/>	<input checked="" type="checkbox"/>	<input type="checkbox"/>	<input type="checkbox"/>
Zonnepanelen	<input type="checkbox"/>	<input checked="" type="checkbox"/>	<input type="checkbox"/>	<input type="checkbox"/>
-	<input type="checkbox"/>	<input checked="" type="checkbox"/>	<input type="checkbox"/>	<input type="checkbox"/>
-	<input type="checkbox"/>	<input checked="" type="checkbox"/>	<input type="checkbox"/>	<input type="checkbox"/>
-	<input type="checkbox"/>	<input checked="" type="checkbox"/>	<input type="checkbox"/>	<input type="checkbox"/>
-	<input type="checkbox"/>	<input checked="" type="checkbox"/>	<input type="checkbox"/>	<input type="checkbox"/>

Bijlage(n) over te nemen contracten:

-
-

Kadastrale kaart

Gemeente **Abstede**, sectie **B**, nummer **6181**

Perceeloppervlakte **1098m²**



12345	Deze kaart is mondigerecht	Schaal 1: 500	
25	Perceelnummer		
	Huisnummer	Kadastrale gemeente	Abstede
	Vastgezette kadastrale grens	Sectie	B
	Voorlopige kadastrale grens	Perceel	6181
	Administratieve kadastrale grens		
	Bebouwing		
<p>Voor een eensluidend uitskeisel, geleverd op 28 januari 2022 De bewaarder van het kadaster en de openbare registers</p>		<p>Aan dit uitskeisel kunnen geen betrouwbare maten worden ontleend. De Dienst voor het kadaster en de openbare registers behoudt zich de intellectuele eigenaarsrechten voor, waaronder het auteursrecht en het databankrecht.</p>	

Algemene informatie

Indien u overeenstemming bereikt over de koopsom, opleverdatum en overige voorwaarden, wordt een koopakte opgesteld waarin de gemaakte afspraken worden vastgelegd.

Schriftelijke overeenkomst/koopovereenkomst

De tussen verkoper en koper te sluiten koopovereenkomst komt uitsluitend tot stand als beide partijen een schriftelijke koopovereenkomst hebben ondertekend. Deze overeenkomst komt tot stand onder de opschortende voorwaarde dat beide partijen deze overeenkomst ondertekenen. De koopovereenkomst wordt opgemaakt volgens het standaard model koopovereenkomst door Wij Makelaardij of door de aangewezen notaris.

Bankgarantie/waarborgsom

Tot zekerheid voor de nakoming van de verplichtingen van koper, komen partijen overeen dat koper verplicht wordt een waarborgsom te storten ter grootte van 10% van de koopsom. Deze waarborgsom dient binnen 7 weken na het overeenkomen op de derdengeldrekening van de notaris te zijn bijgeschreven. In plaats van een waarborgsom kan koper ook een schriftelijke bankgarantie doen stellen, mits deze bankgarantie onvoorwaardelijk is en afgegeven door een erkende in Nederland gevestigde bankinstelling.

Baten, lasten en verschuldigde canons

Alle baten, lasten en eventueel verschuldigde canons en dergelijke komen voor rekening van koper met ingang van de datum van de feitelijke levering (transportdatum). De lopende baten, lasten en dergelijke, met uitzondering van de onroerende zaak belasting wegens feitelijk gebruik, zullen tussen partijen naar rato worden verrekend.

Notaris

De notaris wordt betaald door koper, dus is het gebruikelijk dat koper de notaris kiest, tenzij vooraf anders is overeengekomen.

Kosten koper (k.k.)

Bij (ver)koop van een woning komen de kosten van de eigendomsoverdracht voor rekening van koper. Deze eenmalige kosten bestaan onder andere uit de overdrachtsbelasting (2% van de koopsom) en de notariskosten en worden bij de notariële overdracht van de woning (ook genoemd levering of transport) verrekend.

Financiering

In de meeste gevallen wordt door koper een hypotheek afgesloten. Hiervoor wordt 6 weken opgenomen in de koopovereenkomst. De geldverstrekker verlangt dat er voor het aangekochte woonhuis een taxatierapport wordt overlegd. Dit rapport wordt door een onafhankelijke (niet bij de transactie betrokken) makelaar gemaakt. Deze makelaar zal hiervoor taxatiekosten in rekening brengen. Alle kosten voor de financiering zijn fiscaal aftrekbaar.

Verzekering

Vanaf de dag dat de woning feitelijk aan u wordt overgedragen (sleuteloverdracht, vindt meestal plaats op dezelfde dag als het notariële transport), draagt u ook het risico van de woning. U moet dus zelf op tijd zorgen voor een opstalverzekering voor de woning.

Nutsvoorzieningen

Huiseigenaren hebben de mogelijkheid zelf een energieleverancier te kiezen voor gas en elektra. In verband hiermee verzoeken leveranciers nieuwe bewoners zich uiterlijk 3 weken voor de transportdatum bij hen te melden. Doet u dit niet dan bestaat de kans dat uw nutsvoorzieningen worden afgesloten en dat later de aansluitkosten bij u in rekening worden gebracht.

Algemene informatie

Onderzoeksplicht

In het burgerlijk wetboek is vastgesteld dat verkoper informatieplicht heeft en koper onderzoeksplicht. Het onderzoekspllicht voor koper houdt onder meer in dat koper zelf verantwoordelijk is voor de beoordeling van de staat van het onderhoud en of het object de eigenschappen bezit die voldoen aan de bestemming die de koper ervoor heeft.

Energielabel

Vanaf 1 november 2021 dient bij verkoop of verhuur van woningen een energielabel aanwezig te zijn. Met het energielabel krijgt de nieuwe gebruiker van een gebouw vooraf inzicht in het energiegebruik van het gebouw. Bij verkoop of verhuur is een definitief label verplicht op straffe van een boete van maximaal 435 euro.

Inspectie

Zo kort mogelijk voor het transport zullen wij met koper nog een inspectie van het pand uitvoeren, waarbij tevens de meterstanden van gas, water en elektra zullen worden genoteerd op de daarvoor bestemde mutatieformulieren van de nutsbedrijven. Deze formulieren moeten door beide partijen, koper en verkoper, voor akkoord worden ondertekend.

Plattegronden/tekeningen/brochure

De gegevens in deze brochure kunnen afwijken van de werkelijke situatie. Alle informatie is met zorg samengesteld en betrokken uit ons inziens betrouwbare bronnen. Ten aanzien van de juistheid ervan kunnen wij echter geen aansprakelijkheid aanvaarden. De aangeboden informatie is geheel vrijblijvend.

WOONLASTEN UTRECHT 2024

Onroerende zaakbelasting (OZB)

De tarieven zijn een percentage van de waarde in het economisch verkeer van uw onroerende zaak:

Woningen	Percentage
Eigenarenheffing	0,08440%
Niet woningen	Percentage
Eigenarenheffing	0,45160%
Gebruikersheffing	0,36470%

Rioolrechten

- eigenaar per aansluiting per jaar € 245,77

Afvalstoffenheffing

- eenpersoonshuishouden per perceel per jaar € 313,00
- meerpersoonshuishouden per perceel per jaar € 442,20

(bron: www.bghu.nl)

Hoewel deze brochure zorgvuldig is opgemaakt, kunnen aan de vermelde gegevens geen rechten worden ontleend.



Wij zeggen wat wij doen en wij doen wat wij zeggen

Neem gerust contact met ons op voor een kennismaking!



Antonius Matthaesuslaan 19
3515 AN Utrecht
030 – 271 00 04
info@wijmakelaardij.nl