

**Instapklare  
hoekwoning met garage,  
energielabel A én 264m<sup>2</sup>  
perceeloppervlakte!**



**MAKELAARDIJ**

[www.wijmakelaardij.nl](http://www.wijmakelaardij.nl)  
[info@wijmakelaardij.nl](mailto:info@wijmakelaardij.nl)  
telefoon 030 271 00 04

**VBO**  **MAKELAAR**

# Koperslagersgilde 8 In Houten





## De woning

Ben je op zoek naar een ruime en moderne hoekwoning met 4 slaapkamers, een eigen garage en riante tuin? Dan is dit de ideale woning voor jou! Deze woning aan de Koperslagergilde biedt alles wat je nodig hebt voor comfortabel wonen in de groene en kindvriendelijke wijk 'De Gilden' in Houten.

De tuin ligt op het Zuidoosten waardoor je er de hele dag van de zon kan genieten. Een extra plus is de overkapte buitenkeuken met moderne apparatuur en genoeg ruimte om gezellig te tafelen.

De woning en de tuin zijn zeer goed onderhouden waardoor je er zo in kunt trekken. Graag laten wij u deze prachtige woning in deze gewilde wijk zien!



## Een sfeervol aangelegde en zonnige tuin met overkapping!

### Het Gilde

Wonen in de wijk "Het Gilde" in Houten betekent genieten van een rustige, groene omgeving met alle voorzieningen dichtbij. Deze kindvriendelijke wijk heeft veel speelruimte en geen doorgaand verkeer, ideaal voor gezinnen.

De centrale ligging biedt diverse voordelen: winkelcentrum Het Rond en het NS-station Houten liggen op loopafstand, met een snelle treinverbinding naar Utrecht in slechts 8 minuten. De snelwegen A12 en A27 zijn eenvoudig bereikbaar, waardoor u snel in andere steden bent. Daarnaast heb je een snelle verbinding naar de Uithof, welke op 20 minuten fietsafstand ligt.

Daarnaast grenst de wijk aan het Nieuwe Houtense Bos, perfect voor wandelen, fietsen en recreatie. "Het Gilde" combineert een groene, veilige woonomgeving met het gemak van stedelijke voorzieningen binnen handbereik.



**Vraagprijs: € 610.000,- k.k.**

### Bijzonderheden

- |                              |  |
|------------------------------|--|
| • Bouwjaar                   | 1982   |
| • Totale gebruiksoppervlakte | 140 m <sup>2</sup>   |
| • Woonoppervlakte            | 116 m <sup>2</sup>   |
| • Overige inpanidige ruimte  | 24 m <sup>2</sup>  |
| • Inhoud                     | 395 m <sup>3</sup>   |
| • Perceeloppervlakte         | 264 m <sup>2</sup>   |
| • Aantal kamers              | 6  |
| • Aantal slaapkamers         | 4  |
| • Isolatie                   | volledig geïsoleerd (zie vragenlijst voor specificatie)  |
| • Verwarming & warm water    | c.v.-ketel Avanta ace 35c (2022)   |
| • Voorzieningen              | 16 zonnepanelen, 2 Airco-units merk: Midea (2021), garage + parkeren op eigen terrein, schuur & overkapping (2021) |
| • Schilderwerk buitenzijde   | 2024   |
| • Energielabel               | A  |
| • Oplevering                 | In overleg   |

**wij**  
MAKELAARDIJ



#### Entree

De entree van de woning heeft een praktische ruimte voor een garderobe en je vindt er de meterkast. Via de entree heb je toegang tot de keuken.



#### Keuken

Deze strakke en ruime keuken is voorzien van diverse inbouwapparatuur zoals een inductiekookplaat, een Quooker, 2x combi-ovenmagnetron, vaatwasser en koel-vriescombinatie. Verder beschikt de keuken over heel veel kastruimte!

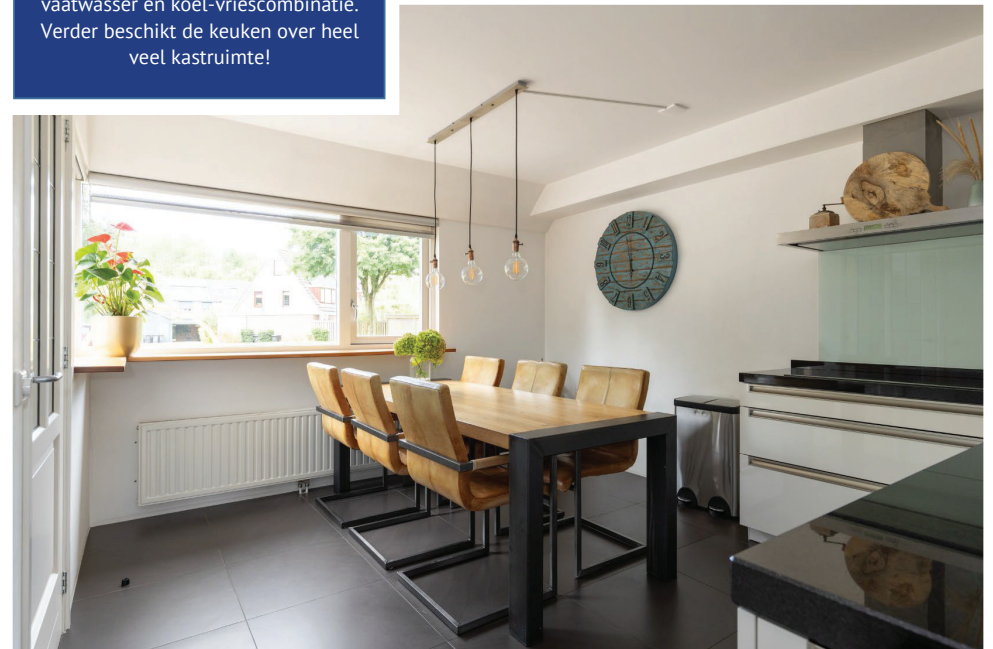
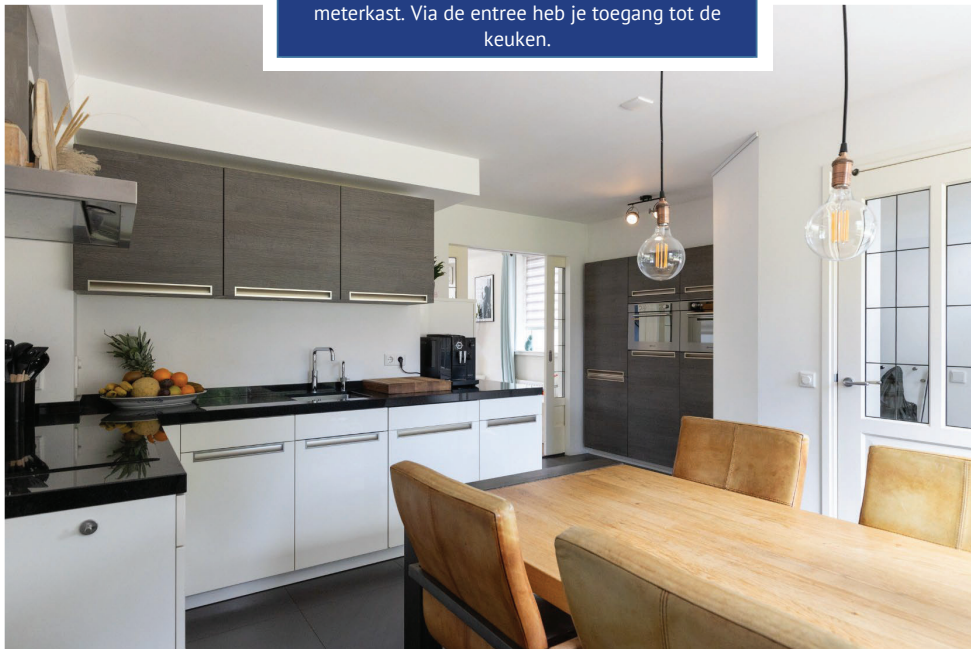

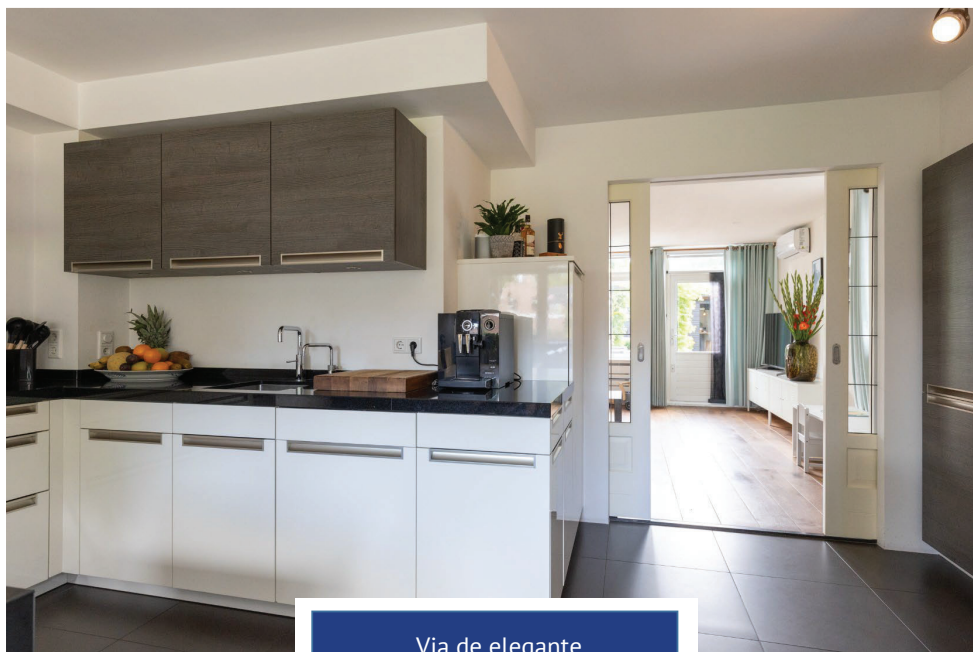

Via de elegante schuifdeuren heb je toegang tot de woonkamer!





**Woonkamer**

De woonkamer is voorzien van een houten parketvloer en geeft uitzicht op de tuin. Door de grote raampartijen heb je veel natuurlijk lichtinval.

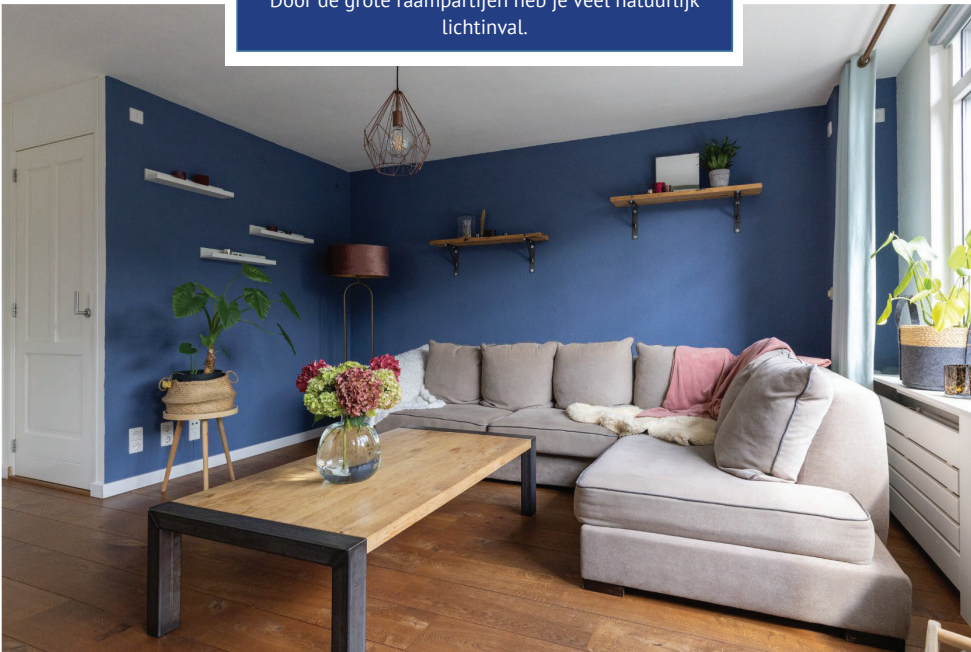

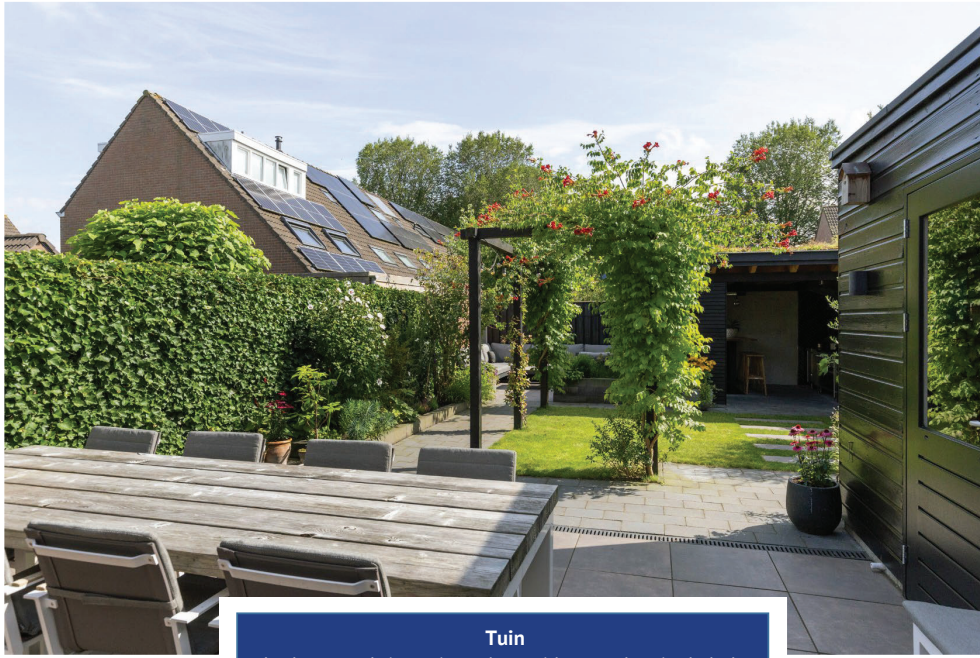

**Tuin**  
In deze prachtige tuin op het zuidoosten kan je de hele dag genieten van de zon! De tuin is zeer goed onderhouden en heeft alle ruimte voor een borrel-loungegedeelte!



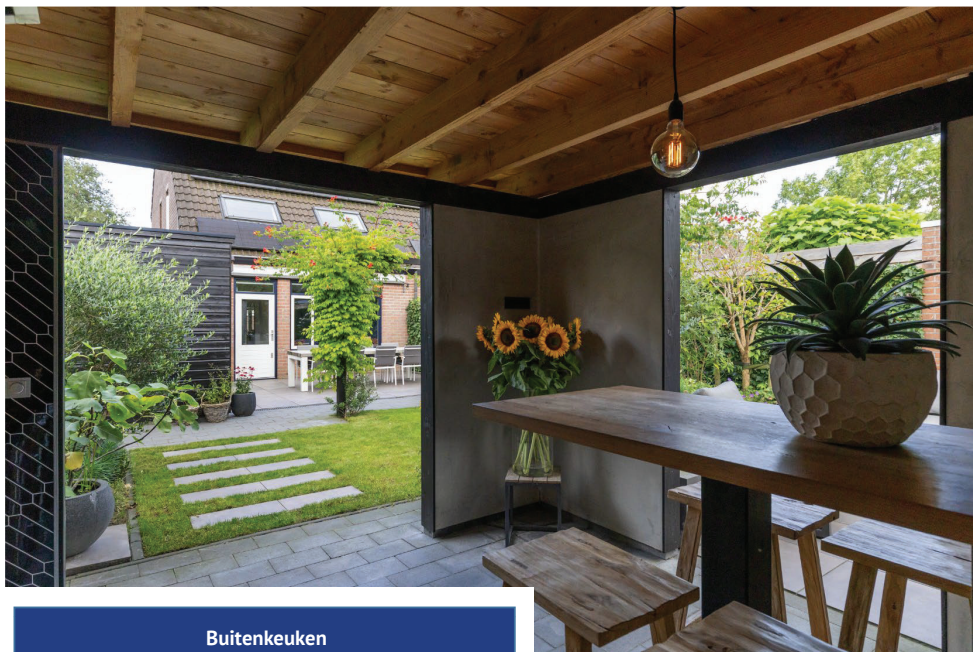

#### Buitenkeuken

In deze moderne buitenkeuken kan je zowel in de zomer als op regenachtige dagen heerlijk met vrienden tafelen! De keuken is voorzien van een groot fornuis met afzuigkap, een terrasheater en koelkast.



#### Terras + garage

De garage grenst aan het ruime terras. Via deze deur krijg je toegang tot de schuur, die vervolgens toegang biedt tot de garage.





De perfecte tuin voor gezellige zomeravonden!

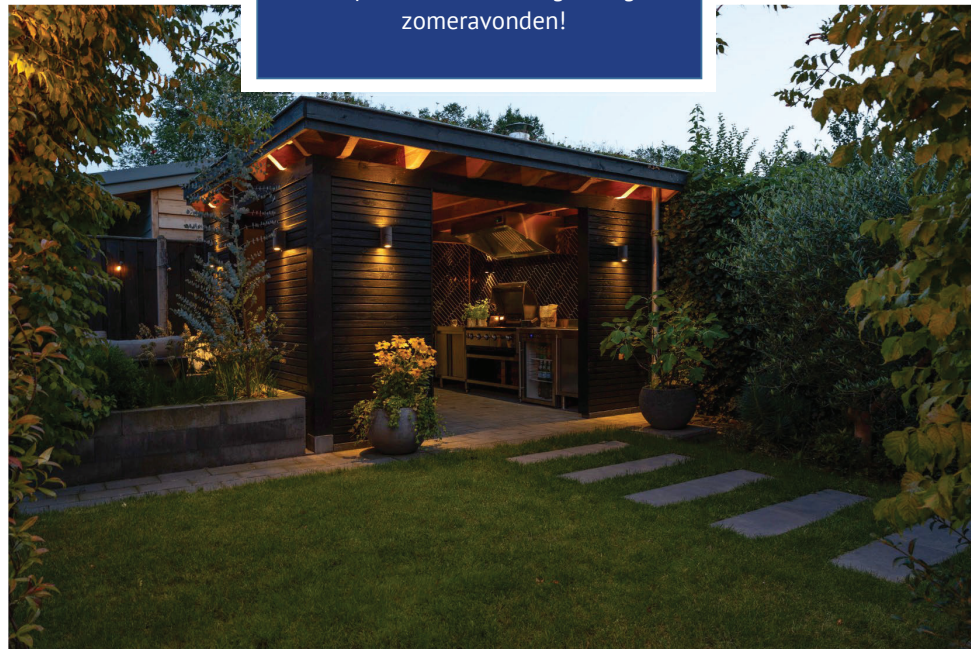

#### Hal + toilet

Via de woonkamer kom je bij de hal met trap naar de tweede verdieping. Hier vind je ook het fraai afgewerkte toilet met wastafel.



#### Overloop

Overloop met toegang tot de badkamer, drie slaapkamers en de trap naar de tweede verdieping.





**Slaapkamer 1**  
Deze slaapkamer met grote inbouwkast ligt aan de achterkant van het huis en is voorzien van een airco en een nette laminaat vloer.



**Slaapkamer 2**  
Deze kamer is een perfecte kinderkamer of werkkamer. Doordat je ramen aan twee kanten hebt, is het een hele lichte kamer.

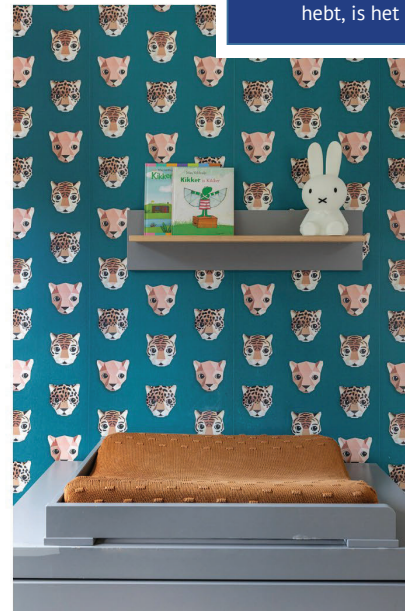



### Slaapkamer 3

Een ruime werkkamer met groot dakraam voor voldoende daglicht en genoeg ruimte voor kasten.



### Badkamer

De badkamer is voorzien van een toilet, wastafelmeubel, bad en douchecabine. Door het raam heb je hier natuurlijk licht en kan je goed ventileren.



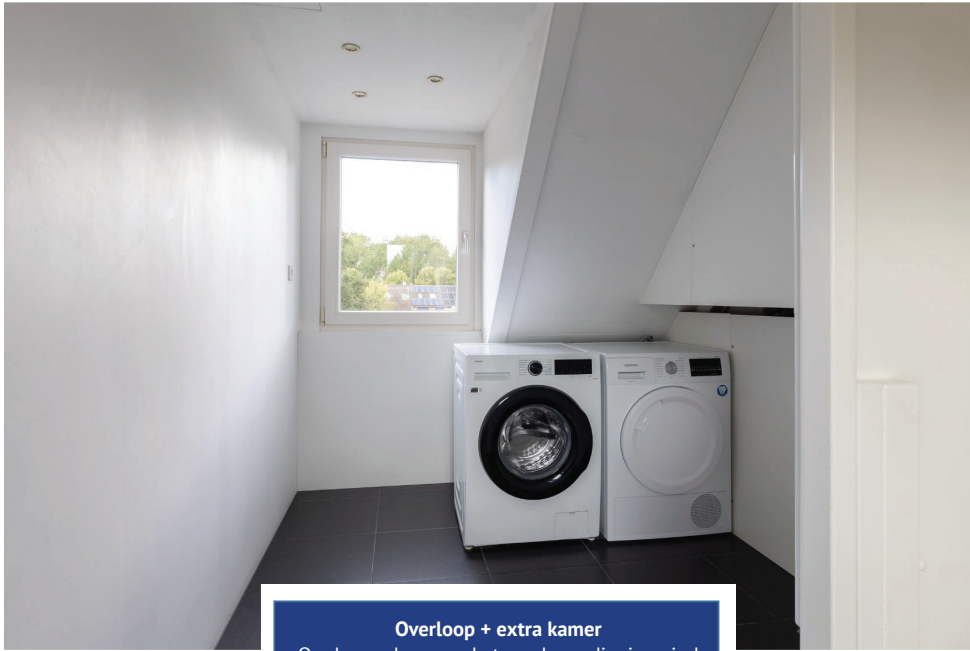

#### Overloop + extra kamer

Op de overloop op de tweede verdieping vind je de wasmachine-aansluiting en is er ruimte voor een droger. Via de overloop heb je toegang tot deze extra kamer en de slaapkamer.

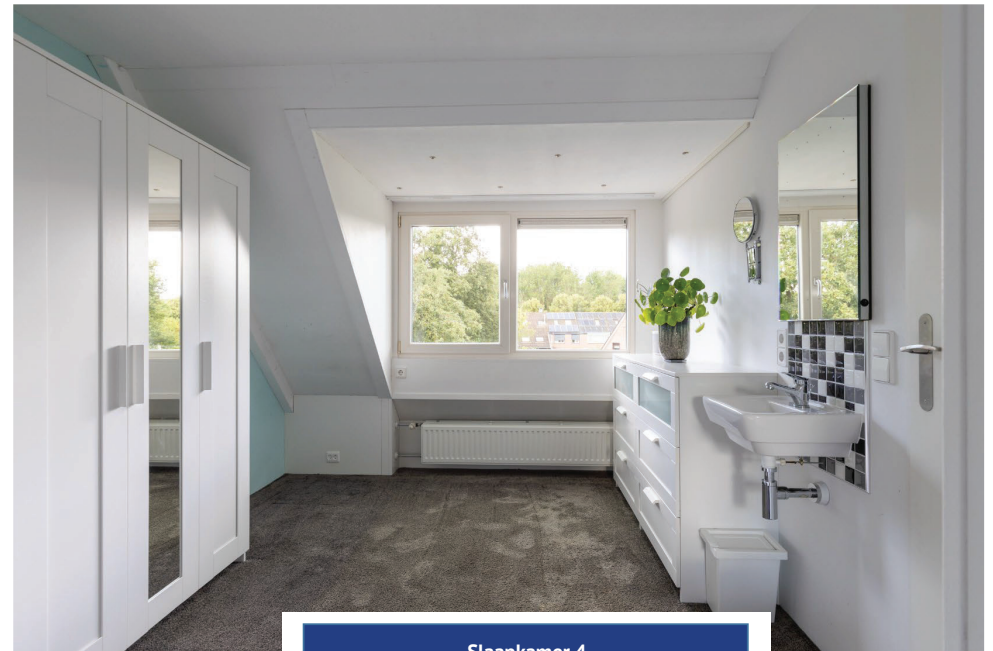

#### Slaapkamer 4

Deze ruime kamer is voorzien van een wasbak en inbouwspots. Er is genoeg ruimte voor meerdere kasten en een tweepersoonsbed. Een hele fijne slaap- of logeerkamer!







# Begane grond

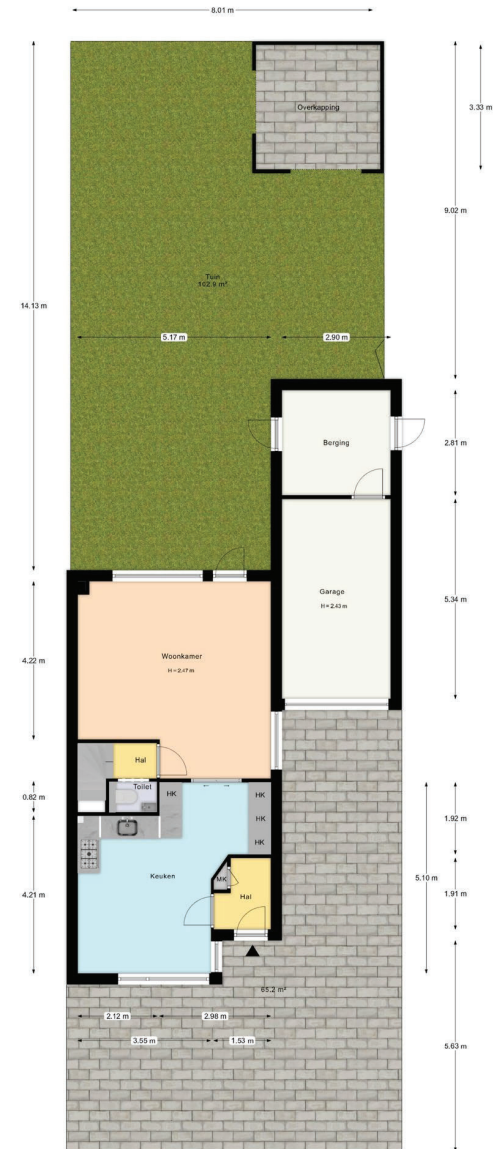

# Eerste verdieping

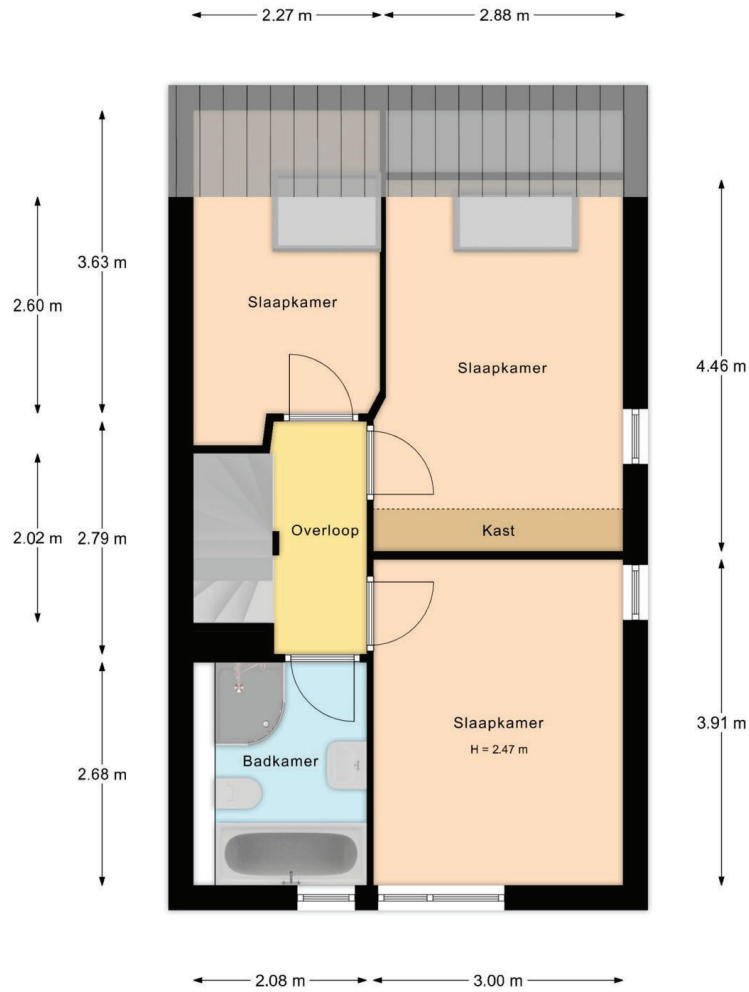

# Tweede verdieping

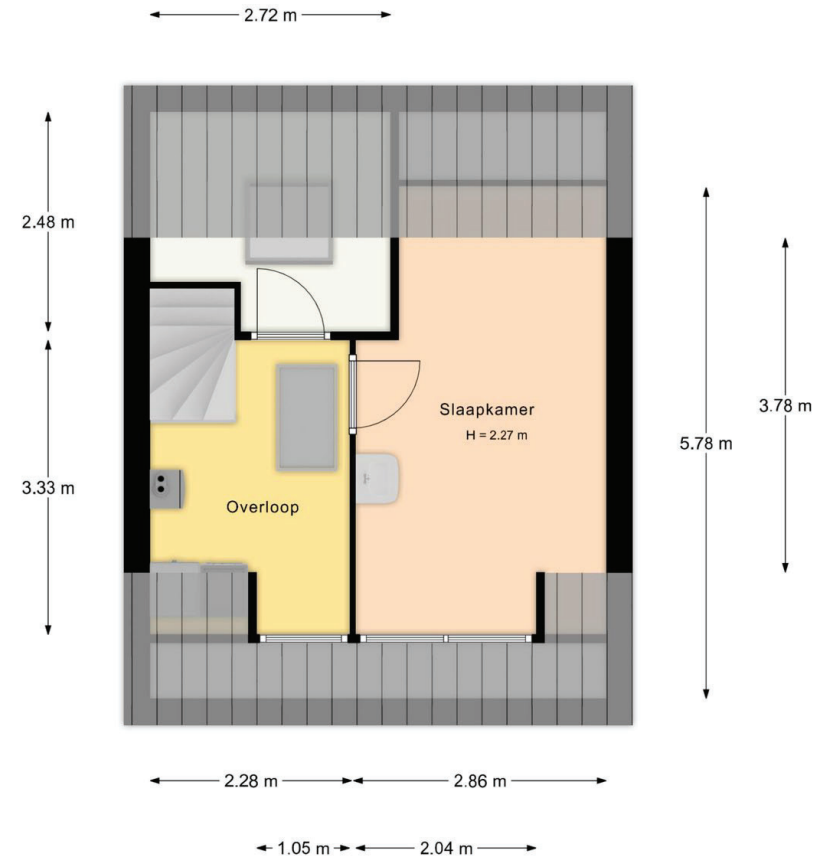

# Lijst van zaken

Ingevuld door verkoper(s)

## Woning

### Interieur

	Blijft achter	Gaat mee	Kan worden overgenomen	N.v.t.
<b>Verlichting, te weten:</b>				
- Inbouwspots/dimmers	<input checked="" type="checkbox"/>	<input type="checkbox"/>	<input type="checkbox"/>	<input type="checkbox"/>
- Opbouwspots/armaturen/lampen/dimmers	<input checked="" type="checkbox"/>	<input type="checkbox"/>	<input type="checkbox"/>	<input type="checkbox"/>
- Losse (hang)lampen	<input type="checkbox"/>	<input checked="" type="checkbox"/>	<input type="checkbox"/>	<input type="checkbox"/>
-	<input type="checkbox"/>	<input type="checkbox"/>	<input type="checkbox"/>	<input checked="" type="checkbox"/>
-	<input type="checkbox"/>	<input type="checkbox"/>	<input type="checkbox"/>	<input checked="" type="checkbox"/>
<b>(Losse) kasten, legplanken, te weten:</b>				
-	<input type="checkbox"/>	<input type="checkbox"/>	<input type="checkbox"/>	<input checked="" type="checkbox"/>
-	<input type="checkbox"/>	<input type="checkbox"/>	<input type="checkbox"/>	<input checked="" type="checkbox"/>
<b>Raamdecoratie/zonwering binnen, te weten:</b>				
- Gordijnrails	<input checked="" type="checkbox"/>	<input type="checkbox"/>	<input type="checkbox"/>	<input type="checkbox"/>
- Gordijnen	<input checked="" type="checkbox"/>	<input type="checkbox"/>	<input type="checkbox"/>	<input type="checkbox"/>
- Overgordijnen	<input checked="" type="checkbox"/>	<input type="checkbox"/>	<input type="checkbox"/>	<input type="checkbox"/>
- Vitrages	<input checked="" type="checkbox"/>	<input type="checkbox"/>	<input type="checkbox"/>	<input type="checkbox"/>
- Rolgordijnen	<input checked="" type="checkbox"/>	<input type="checkbox"/>	<input type="checkbox"/>	<input type="checkbox"/>
- Lamellen	<input type="checkbox"/>	<input type="checkbox"/>	<input type="checkbox"/>	<input checked="" type="checkbox"/>
- Jaloezieën	<input type="checkbox"/>	<input type="checkbox"/>	<input type="checkbox"/>	<input checked="" type="checkbox"/>
- (Losse) horren/rolhorren	<input checked="" type="checkbox"/>	<input type="checkbox"/>	<input type="checkbox"/>	<input type="checkbox"/>
-	<input type="checkbox"/>	<input type="checkbox"/>	<input type="checkbox"/>	<input checked="" type="checkbox"/>
-	<input type="checkbox"/>	<input type="checkbox"/>	<input type="checkbox"/>	<input checked="" type="checkbox"/>
<b>Vloerdecoratie, te weten:</b>				
- Vloerbedekking	<input checked="" type="checkbox"/>	<input type="checkbox"/>	<input type="checkbox"/>	<input type="checkbox"/>
- Parketvloer	<input checked="" type="checkbox"/>	<input type="checkbox"/>	<input type="checkbox"/>	<input type="checkbox"/>
- Houten vloer(delen)	<input checked="" type="checkbox"/>	<input type="checkbox"/>	<input type="checkbox"/>	<input type="checkbox"/>
- Laminaat	<input checked="" type="checkbox"/>	<input type="checkbox"/>	<input type="checkbox"/>	<input type="checkbox"/>
- Plavuizen	<input checked="" type="checkbox"/>	<input type="checkbox"/>	<input type="checkbox"/>	<input type="checkbox"/>
-	<input type="checkbox"/>	<input type="checkbox"/>	<input type="checkbox"/>	<input checked="" type="checkbox"/>
-	<input type="checkbox"/>	<input type="checkbox"/>	<input type="checkbox"/>	<input checked="" type="checkbox"/>
(Voorzet) openhaard met toebehoren	<input type="checkbox"/>	<input type="checkbox"/>	<input type="checkbox"/>	<input checked="" type="checkbox"/>
Allesbrander	<input type="checkbox"/>	<input type="checkbox"/>	<input type="checkbox"/>	<input checked="" type="checkbox"/>
Houtkachel	<input type="checkbox"/>	<input type="checkbox"/>	<input type="checkbox"/>	<input checked="" type="checkbox"/>
(Gas)kachels	<input type="checkbox"/>	<input type="checkbox"/>	<input type="checkbox"/>	<input checked="" type="checkbox"/>

	Blijft achter	Gaat mee	Kan worden overgenomen	N.v.t.
Designradiator(en)	<input type="checkbox"/>	<input type="checkbox"/>	<input type="checkbox"/>	<input checked="" type="checkbox"/>
Radiatorafwerking	<input checked="" type="checkbox"/>	<input type="checkbox"/>	<input type="checkbox"/>	<input type="checkbox"/>
<b>Overige, te weten:</b>				
- Spiegelwanden	<input type="checkbox"/>	<input type="checkbox"/>	<input type="checkbox"/>	<input checked="" type="checkbox"/>
- Schilderij ophangstelsysteem	<input checked="" type="checkbox"/>	<input type="checkbox"/>	<input type="checkbox"/>	<input type="checkbox"/>
-	<input type="checkbox"/>	<input type="checkbox"/>	<input type="checkbox"/>	<input checked="" type="checkbox"/>
-	<input type="checkbox"/>	<input type="checkbox"/>	<input type="checkbox"/>	<input checked="" type="checkbox"/>
-	<input type="checkbox"/>	<input type="checkbox"/>	<input type="checkbox"/>	<input checked="" type="checkbox"/>
-	<input type="checkbox"/>	<input type="checkbox"/>	<input type="checkbox"/>	<input checked="" type="checkbox"/>
<b>Keuken</b>				
Keukenblok (met bovenkasten)	<input checked="" type="checkbox"/>	<input type="checkbox"/>	<input type="checkbox"/>	<input type="checkbox"/>
<b>Keuken (inbouw)apparatuur, te weten:</b>				
- Kookplaat	<input checked="" type="checkbox"/>	<input type="checkbox"/>	<input type="checkbox"/>	<input type="checkbox"/>
- (Gas) fornuis	<input type="checkbox"/>	<input type="checkbox"/>	<input type="checkbox"/>	<input checked="" type="checkbox"/>
- Afzuigkap	<input checked="" type="checkbox"/>	<input type="checkbox"/>	<input type="checkbox"/>	<input type="checkbox"/>
- Magnetron	<input type="checkbox"/>	<input type="checkbox"/>	<input type="checkbox"/>	<input checked="" type="checkbox"/>
- Oven	<input type="checkbox"/>	<input type="checkbox"/>	<input type="checkbox"/>	<input checked="" type="checkbox"/>
- Combi-oven/combimagnetron	<input checked="" type="checkbox"/>	<input type="checkbox"/>	<input type="checkbox"/>	<input type="checkbox"/>
- Koelkast	<input type="checkbox"/>	<input type="checkbox"/>	<input type="checkbox"/>	<input checked="" type="checkbox"/>
- Vriezer	<input type="checkbox"/>	<input type="checkbox"/>	<input type="checkbox"/>	<input checked="" type="checkbox"/>
- Koel-vriescombinatie	<input checked="" type="checkbox"/>	<input type="checkbox"/>	<input type="checkbox"/>	<input type="checkbox"/>
- Vaatwasser	<input checked="" type="checkbox"/>	<input type="checkbox"/>	<input type="checkbox"/>	<input type="checkbox"/>
- Quooker	<input checked="" type="checkbox"/>	<input type="checkbox"/>	<input type="checkbox"/>	<input type="checkbox"/>
- Koffiezetapparaat	<input type="checkbox"/>	<input checked="" type="checkbox"/>	<input type="checkbox"/>	<input type="checkbox"/>
-	<input type="checkbox"/>	<input type="checkbox"/>	<input type="checkbox"/>	<input checked="" type="checkbox"/>
-	<input type="checkbox"/>	<input type="checkbox"/>	<input type="checkbox"/>	<input checked="" type="checkbox"/>
<b>Keukenaccessoires, te weten:</b>				
-	<input type="checkbox"/>	<input type="checkbox"/>	<input type="checkbox"/>	<input checked="" type="checkbox"/>
-	<input type="checkbox"/>	<input type="checkbox"/>	<input type="checkbox"/>	<input checked="" type="checkbox"/>
-	<input type="checkbox"/>	<input type="checkbox"/>	<input type="checkbox"/>	<input checked="" type="checkbox"/>
-	<input type="checkbox"/>	<input type="checkbox"/>	<input type="checkbox"/>	<input checked="" type="checkbox"/>
-	<input type="checkbox"/>	<input type="checkbox"/>	<input type="checkbox"/>	<input checked="" type="checkbox"/>
-	<input type="checkbox"/>	<input type="checkbox"/>	<input type="checkbox"/>	<input checked="" type="checkbox"/>
-	<input type="checkbox"/>	<input type="checkbox"/>	<input type="checkbox"/>	<input checked="" type="checkbox"/>
-	<input type="checkbox"/>	<input type="checkbox"/>	<input type="checkbox"/>	<input checked="" type="checkbox"/>
<b>Sanitair/sauna</b>				
<b>Toilet met de volgende toebehoren:</b>				
- Toilet	<input checked="" type="checkbox"/>	<input type="checkbox"/>	<input type="checkbox"/>	<input type="checkbox"/>
- Toilethouder	<input checked="" type="checkbox"/>	<input type="checkbox"/>	<input type="checkbox"/>	<input type="checkbox"/>
- Toiletborstel(houder)	<input checked="" type="checkbox"/>	<input type="checkbox"/>	<input type="checkbox"/>	<input type="checkbox"/>
- Fontein	<input checked="" type="checkbox"/>	<input type="checkbox"/>	<input type="checkbox"/>	<input type="checkbox"/>
-	<input type="checkbox"/>	<input type="checkbox"/>	<input type="checkbox"/>	<input checked="" type="checkbox"/>
-	<input type="checkbox"/>	<input type="checkbox"/>	<input type="checkbox"/>	<input checked="" type="checkbox"/>
<b>Badkamer met de volgende toebehoren:</b>				
- Ligbad	<input checked="" type="checkbox"/>	<input type="checkbox"/>	<input type="checkbox"/>	<input type="checkbox"/>
- Jacuzzi/whirlpool	<input type="checkbox"/>	<input type="checkbox"/>	<input type="checkbox"/>	<input checked="" type="checkbox"/>
- Douche (cabine/scherm)	<input checked="" type="checkbox"/>	<input type="checkbox"/>	<input type="checkbox"/>	<input type="checkbox"/>

	Blijft achter	Gaat mee	Kan worden overgenomen	N.v.t.
- Stoomdouche (cabine)	<input type="checkbox"/>	<input type="checkbox"/>	<input type="checkbox"/>	<input checked="" type="checkbox"/>
- Wastafel	<input checked="" type="checkbox"/>	<input type="checkbox"/>	<input type="checkbox"/>	<input type="checkbox"/>
- Wastafelmeubel	<input type="checkbox"/>	<input type="checkbox"/>	<input type="checkbox"/>	<input checked="" type="checkbox"/>
- Planchet	<input type="checkbox"/>	<input type="checkbox"/>	<input type="checkbox"/>	<input checked="" type="checkbox"/>
- Toiletkast	<input checked="" type="checkbox"/>	<input type="checkbox"/>	<input type="checkbox"/>	<input type="checkbox"/>
- Toilet	<input checked="" type="checkbox"/>	<input type="checkbox"/>	<input type="checkbox"/>	<input type="checkbox"/>
- Toilethouder	<input checked="" type="checkbox"/>	<input type="checkbox"/>	<input type="checkbox"/>	<input type="checkbox"/>
- Toiletborstel(houder)	<input checked="" type="checkbox"/>	<input type="checkbox"/>	<input type="checkbox"/>	<input type="checkbox"/>
-	<input type="checkbox"/>	<input type="checkbox"/>	<input type="checkbox"/>	<input checked="" type="checkbox"/>
-	<input type="checkbox"/>	<input type="checkbox"/>	<input type="checkbox"/>	<input checked="" type="checkbox"/>
Sauna met toebehoren	<input type="checkbox"/>	<input type="checkbox"/>	<input type="checkbox"/>	<input checked="" type="checkbox"/>
-	<input type="checkbox"/>	<input type="checkbox"/>	<input type="checkbox"/>	<input checked="" type="checkbox"/>
<i>Exterieur/Installaties/Veiligheid/Energiebesparing</i>				
Schotel/antenne	<input type="checkbox"/>	<input type="checkbox"/>	<input type="checkbox"/>	<input checked="" type="checkbox"/>
Brievenbus	<input type="checkbox"/>	<input type="checkbox"/>	<input type="checkbox"/>	<input checked="" type="checkbox"/>
Kluis	<input checked="" type="checkbox"/>	<input type="checkbox"/>	<input type="checkbox"/>	<input type="checkbox"/>
(Voordeur)bel	<input checked="" type="checkbox"/>	<input type="checkbox"/>	<input type="checkbox"/>	<input type="checkbox"/>
Alarminstallatie	<input type="checkbox"/>	<input type="checkbox"/>	<input type="checkbox"/>	<input checked="" type="checkbox"/>
(Veiligheids)sloten en overige inbraakpreventie	<input checked="" type="checkbox"/>	<input type="checkbox"/>	<input type="checkbox"/>	<input type="checkbox"/>
Rookmelders	<input checked="" type="checkbox"/>	<input type="checkbox"/>	<input type="checkbox"/>	<input type="checkbox"/>
(Klok)thermostaat	<input checked="" type="checkbox"/>	<input type="checkbox"/>	<input type="checkbox"/>	<input type="checkbox"/>
Airconditioning	<input checked="" type="checkbox"/>	<input type="checkbox"/>	<input type="checkbox"/>	<input type="checkbox"/>
Warmwatervoorziening, te weten:				
- CV-installatie	<input checked="" type="checkbox"/>	<input type="checkbox"/>	<input type="checkbox"/>	<input type="checkbox"/>
- Boiler	<input type="checkbox"/>	<input type="checkbox"/>	<input type="checkbox"/>	<input checked="" type="checkbox"/>
- Geiser	<input type="checkbox"/>	<input type="checkbox"/>	<input type="checkbox"/>	<input checked="" type="checkbox"/>
-	<input type="checkbox"/>	<input type="checkbox"/>	<input type="checkbox"/>	<input checked="" type="checkbox"/>
-	<input type="checkbox"/>	<input type="checkbox"/>	<input type="checkbox"/>	<input checked="" type="checkbox"/>
-	<input type="checkbox"/>	<input type="checkbox"/>	<input type="checkbox"/>	<input checked="" type="checkbox"/>
Screens	<input type="checkbox"/>	<input type="checkbox"/>	<input type="checkbox"/>	<input checked="" type="checkbox"/>
Rolluiken	<input checked="" type="checkbox"/>	<input type="checkbox"/>	<input type="checkbox"/>	<input type="checkbox"/>
Zonwering buiten	<input checked="" type="checkbox"/>	<input type="checkbox"/>	<input type="checkbox"/>	<input type="checkbox"/>
-	<input type="checkbox"/>	<input type="checkbox"/>	<input type="checkbox"/>	<input checked="" type="checkbox"/>
-	<input type="checkbox"/>	<input type="checkbox"/>	<input type="checkbox"/>	<input checked="" type="checkbox"/>
-	<input type="checkbox"/>	<input type="checkbox"/>	<input type="checkbox"/>	<input checked="" type="checkbox"/>
Isolatievoorzieningen (voorzetramen/radiatorfolie etc.), te weten:				
-	<input type="checkbox"/>	<input type="checkbox"/>	<input type="checkbox"/>	<input checked="" type="checkbox"/>
-	<input type="checkbox"/>	<input type="checkbox"/>	<input type="checkbox"/>	<input checked="" type="checkbox"/>
Telefoonaansluiting/internet aansluiting	<input checked="" type="checkbox"/>	<input type="checkbox"/>	<input type="checkbox"/>	<input type="checkbox"/>
Veiligheidsschakelaar wasautomaat	<input type="checkbox"/>	<input type="checkbox"/>	<input type="checkbox"/>	<input checked="" type="checkbox"/>
Waterslot wasautomaat	<input type="checkbox"/>	<input checked="" type="checkbox"/>	<input type="checkbox"/>	<input type="checkbox"/>
Zonnepanelen	<input type="checkbox"/>	<input type="checkbox"/>	<input checked="" type="checkbox"/>	<input type="checkbox"/>
Oplaadpunt elektrische auto	<input type="checkbox"/>	<input type="checkbox"/>	<input type="checkbox"/>	<input checked="" type="checkbox"/>
-	<input type="checkbox"/>	<input type="checkbox"/>	<input type="checkbox"/>	<input checked="" type="checkbox"/>
-	<input type="checkbox"/>	<input type="checkbox"/>	<input type="checkbox"/>	<input checked="" type="checkbox"/>
<b>Tuin</b>				
<i>Inrichting</i>				
Tuinaanleg/bestrating	<input checked="" type="checkbox"/>	<input type="checkbox"/>	<input type="checkbox"/>	<input type="checkbox"/>

	Blijft achter	Gaat mee	Kan worden overgenomen	N.v.t.
Beplanting	<input checked="" type="checkbox"/>	<input type="checkbox"/>	<input type="checkbox"/>	<input type="checkbox"/>
complete rvs buitenkeuken	<input type="checkbox"/>	<input type="checkbox"/>	<input checked="" type="checkbox"/>	<input type="checkbox"/>
<i>Verlichting/installaties</i>				
Buitenverlichting	<input checked="" type="checkbox"/>	<input type="checkbox"/>	<input type="checkbox"/>	<input type="checkbox"/>
Tijd- of schemerschakelaar/bewegingsmelder	<input type="checkbox"/>	<input type="checkbox"/>	<input type="checkbox"/>	<input checked="" type="checkbox"/>
-	<input type="checkbox"/>	<input type="checkbox"/>	<input type="checkbox"/>	<input checked="" type="checkbox"/>
<i>Bebouwing</i>				
Tuinhuis/buitenberging	<input checked="" type="checkbox"/>	<input type="checkbox"/>	<input type="checkbox"/>	<input type="checkbox"/>
Kasten/werkbank in tuinhuis/berging	<input type="checkbox"/>	<input type="checkbox"/>	<input checked="" type="checkbox"/>	<input type="checkbox"/>
(Broei)kas	<input type="checkbox"/>	<input type="checkbox"/>	<input type="checkbox"/>	<input checked="" type="checkbox"/>
-	<input type="checkbox"/>	<input type="checkbox"/>	<input type="checkbox"/>	<input checked="" type="checkbox"/>
-	<input type="checkbox"/>	<input type="checkbox"/>	<input type="checkbox"/>	<input checked="" type="checkbox"/>
<i>Overig</i>				
Overige tuin, te weten:				
- (Sier)hek	<input type="checkbox"/>	<input type="checkbox"/>	<input type="checkbox"/>	<input checked="" type="checkbox"/>
- Vlaggenmast(houder)	<input checked="" type="checkbox"/>	<input type="checkbox"/>	<input type="checkbox"/>	<input type="checkbox"/>
-	<input type="checkbox"/>	<input type="checkbox"/>	<input type="checkbox"/>	<input checked="" type="checkbox"/>
-	<input type="checkbox"/>	<input type="checkbox"/>	<input type="checkbox"/>	<input checked="" type="checkbox"/>

#### Overig

Zijn er zaken die geen eigendom zijn van verkoper omdat er sprake is van een leasecontract of huurcontract. Zo ja, neemt verkoper de zaak mee of wordt het betreffende contract overgenomen?

	Ja	Nee	Gaat mee	Moet worden overgenomen
CV	<input type="checkbox"/>	<input checked="" type="checkbox"/>	<input type="checkbox"/>	<input type="checkbox"/>
Boiler	<input type="checkbox"/>	<input checked="" type="checkbox"/>	<input type="checkbox"/>	<input type="checkbox"/>
Zonnepanelen	<input type="checkbox"/>	<input checked="" type="checkbox"/>	<input type="checkbox"/>	<input type="checkbox"/>
-	<input type="checkbox"/>	<input checked="" type="checkbox"/>	<input type="checkbox"/>	<input type="checkbox"/>
-	<input type="checkbox"/>	<input checked="" type="checkbox"/>	<input type="checkbox"/>	<input type="checkbox"/>
-	<input type="checkbox"/>	<input checked="" type="checkbox"/>	<input type="checkbox"/>	<input type="checkbox"/>
-	<input type="checkbox"/>	<input checked="" type="checkbox"/>	<input type="checkbox"/>	<input type="checkbox"/>
Bijlage(n) over te nemen contracten:				
-				
-				



# Kadastrale kaart

Gemeente **Houten**, sectie **A**, nummer **4986**

Perceeloppervlakte **264m<sup>2</sup>**

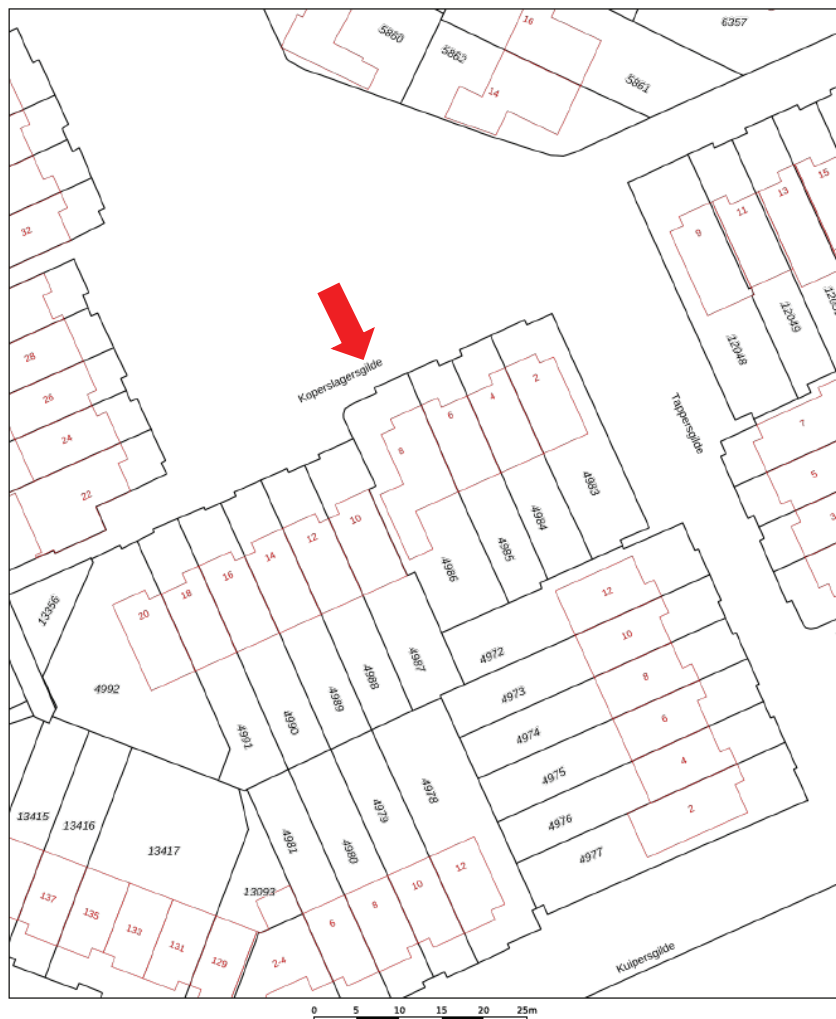

12345 Deze kaart is noordgericht Perceelnummer 26 Huisnummer	Schaal 1: 500	
— Vastgestelde kadastrale grens — Voorlopige kadastrale grens — Administratieve kadastrale grens — Bebouwing	Kadastrale gemeente: Houten Sectie: A Perceel: 4986	

Aan dit uittreksel kunnen geen betrouwbare maten worden ontleend.  
De Dienst voor het kadastraal en de openbare registers behoudt zich de intellectuele eigendomsrechten voor, waaronder het auteursrecht en het databankrecht.

## Wij zijn Wij Makelaardij



**Gerrit Jan van der Sluijs**  
Makelaar  
gj@wijmakelaardij.nl  
06 – 20 39 30 14



**Kyras Dimitopoulos**  
Makelaar  
kyras@wijmakelaardij.nl  
06 – 19 67 93 88



**Arnoud Jonkers**  
Makelaar  
arnoud@wijmakelaardij.nl  
06 – 23 90 29 86



**Lieke Gorter & Moniek Pouls**  
Office Managers  
info@wijmakelaardij.nl  
030 – 271 00 04



# Algemene informatie

Indien u overeenstemming bereikt over de koopsom, opleverdatum en overige voorwaarden, wordt een koopakte opgesteld waarin de gemaakte afspraken worden vastgelegd.

## Schriftelijke overeenkomst/koopovereenkomst

De tussen verkoper en koper te sluiten koopovereenkomst komt uitsluitend tot stand als beide partijen een schriftelijke koopovereenkomst hebben ondertekend. Deze overeenkomst komt tot stand onder de opschortende voorwaarde dat beide partijen deze overeenkomst ondertekenen. De koopovereenkomst wordt opgemaakt volgens het standaard model koopovereenkomst door Wij Makelaardij of door de aangewezen notaris.

## Bankgarantie/waarborgsom

Tot zekerheid voor de nakoming van de verplichtingen van koper, komen partijen overeen dat koper verplicht wordt een waarborgsom te storten ter grootte van 10% van de koopsom. Deze waarborgsom dient binnen 7 weken na het overeenkomen op de derdengeldrekening van de notaris te zijn bijgeschreven. In plaats van een waarborgsom kan koper ook een schriftelijke bankgarantie doen stellen, mits deze bankgarantie onvoorwaardelijk is en afgegeven door een erkende in Nederland gevestigde bankinstelling.

## Baten, lasten en verschuldigde canons

Alle baten, lasten en eventueel verschuldigde canons en dergelijke komen voor rekening van koper met ingang van de datum van de feitelijke levering (transportdatum). De lopende baten, lasten en dergelijke, met uitzondering van de onroerende zaak belasting wegens feitelijk gebruik, zullen tussen partijen naar rato worden verrekend.

## Notaris

De notaris wordt betaald door koper, dus is het gebruikelijk dat koper de notaris kiest, tenzij vooraf anders is overeengekomen.

## Kosten koper (k.k.)

Bij (ver)koop van een woning komen de kosten van de eigendomsoverdracht voor rekening van koper. Deze eenmalige kosten bestaan onder andere uit de overdrachtsbelasting (2% van de koopsom) en de notariskosten en worden bij de notariële overdracht van de woning (ook genoemd levering of transport) verrekend.

## Financiering

In de meeste gevallen wordt door koper een hypotheek afgesloten. Hiervoor wordt 6 weken opgenomen in de koopovereenkomst. De geldverstrekker verlangt dat er voor het aangekochte woonhuis een taxatierapport wordt overlegd. Dit rapport wordt door een onafhankelijke (niet bij de transactie betrokken) makelaar gemaakt. Deze makelaar zal hiervoor taxatiekosten in rekening brengen. Alle kosten voor de financiering zijn fiscaal aftrekbaar.

## Verzekering

Vanaf de dag dat de woning feitelijk aan u wordt overgedragen (sleuteloverdracht, vindt meestal plaats op dezelfde dag als het notariële transport), draagt u ook het risico van de woning. U moet dus zelf op tijd zorgen voor een opstalverzekering voor de woning.

## Nutsvoorzieningen

Huiseigenaren hebben de mogelijkheid zelf een energieleverancier te kiezen voor gas en elektra. In verband hiermee verzoeken leveranciers nieuwe bewoners zich uiterlijk 3 weken voor de transportdatum bij hen te melden. Doet u dit niet dan bestaat de kans dat uw nutsvoorzieningen worden afgesloten en dat later de aansluitkosten bij u in rekening worden gebracht.

# Algemene informatie

## Onderzoeksplicht

In het burgerlijk wetboek is vastgesteld dat verkoper informatieplicht heeft en koper onderzoeksplicht. Het onderzoeksplicht voor koper houdt onder meer in dat koper zelf verantwoordelijk is voor de beoordeling van de staat van het onderhoud en of het object de eigenschappen bezit die voldoen aan de bestemming die de koper ervoor heeft.

## Energielabel

Vanaf 1 november 2021 dient bij verkoop of verhuur van woningen een energielabel aanwezig te zijn. Met het energielabel krijgt de nieuwe gebruiker van een gebouw vooraf inzicht in het energiegebruik van het gebouw. Bij verkoop of verhuur is een definitief label verplicht op straffe van een boete van maximaal 435 euro.

## Inspectie

Zo kort mogelijk voor het transport zullen wij met koper nog een inspectie van het pand uitvoeren, waarbij tevens de meterstanden van gas, water en elektra zullen worden genoteerd op de daarvoor bestemde mutatieformulieren van de nutsbedrijven. Deze formulieren moeten door beide partijen, koper en verkoper, voor akkoord worden ondertekend.

## Plattegronden/tekeningen/brochure

De gegevens in deze brochure kunnen afwijken van de werkelijke situatie. Alle informatie is met zorg samengesteld en betrokken uit ons inziens betrouwbare bronnen. Ten aanzien van de juistheid ervan kunnen wij echter geen aansprakelijkheid aanvaarden. De aangeboden informatie is geheel vrijblijvend.

## WOONLASTEN HOUTEN 2024

### Onroerende zaakbelasting (OZB)

De tarieven zijn een percentage van de waarde in het economisch verkeer van uw onroerende zaak:

<u>Woningen</u>	<u>Percentage</u>
Eigenarenheffing	0,0827%

<u>Niet woningen</u>	<u>Percentage</u>
Eigenarenheffing	0,3819%
Gebruikersheffing	0,2947%

### Rioolrechten

- eigenaar per aansluiting per jaar € 290,72

### Afvalstoffenheffing

- eenpersoonshuishouden per perceel per jaar € 297,96
- meerpersoonshuishouden per perceel per jaar € 403,08

(bron: [www.bghu.nl](http://www.bghu.nl))

Hoewel deze brochure zorgvuldig is opgemaakt, kunnen aan de vermelde gegevens geen rechten worden ontleend.



## Wij zeggen wat wij doen en wij doen wat wij zeggen

Neem gerust contact met ons op voor een kennismaking!



VERKOPEN



KOPEN



VERHUREN



TAXEREN

Antonius Matthaesuslaan 19  
3515 AN Utrecht  
030 - 271 00 04  
[info@wijmakelaardij.nl](mailto:info@wijmakelaardij.nl)