

**Fantastisch appartement met
balkon, op steenworp afstand
van de binnenstad!**



MAKELAARDIJ

www.wijmakelaardij.nl
info@wijmakelaardij.nl
telefoon 030 271 00 04

VBO  **MAKELAAR**

Von Kleistlaan 13-1 in Utrecht





De woning

Welkom in dit fijne, nette en lichte appartement met een woonoppervlakte van 56m². Het appartement heeft een ruime slaapkamer, een balkon op het noordwesten en een externe berging (inpandig). De woning is gelegen in Oog in Al, dichtbij het centrum van Utrecht. In de buurt vind je het park Oog in Al en Strand Oog in Al (SOIA).

De gezellige woon-eetkamer heeft aan de voorzijde een frans balkon en een houten parketvloer. Vanaf de slaapkamer en de keuken heb je toegang tot het balkon aan de achterzijde met een vrij uitzicht en veel groen. Hier kun je na je werk heerlijk genieten van de avondzon!

Het appartement is laag in energiekosten en (onder andere) perfect voor starters, kom je kijken?



Gezellig balkon met vrij uitzicht!

Oog in Al

De woning is gelegen in één van de populairste wijken van Utrecht: Oog in Al. Deze buurt kenmerkt zich door veel groen en gezellige horecagelegenheden zoals: Buurten in de Fabriek, De Bierkantine en restaurant Smoesjes.

Pak een picknickkleed mee en strijk neer in het Park Oog in Al of ga lekker lunchen bij Landhuis in de Stad. Langs de kade bij de Munt kun je in de zomer lekker zwemmen of genieten van de ondergaande zon. Ook andere voorzieningen zoals een huisarts, een supermarkt of een sportschool zijn op loopafstand.

De woning is zeer goed te bereiken. Met 10 minuten fietsen sta je in het centrum van Utrecht of ben je op het centraal station. Tegenover het appartement is een bushalte en met de auto heb je een goede aansluiting naar diverse uitvalswegen.



Vraagprijs: € 350.000,- k.k.

Bijzonderheden

- Bouwjaar **1957**
- Woonoppervlakte **56 m²**
- Externe berging **5 m²**
- Aantal kamers **2**
- Aantal slaapkamers **1**
- Verwarming & warm water **CV-ketel Remeha Avanta (2018), eigendom D**
- Energielabel **In overleg**
- Oplevering **Inschrijving KVK, MJOP, Notulen, Opstalverzekering, Reservefonds**
- VVE **€97 inclusief waterverbruik**
- Servicekosten

wij
MAKELAARDIJ

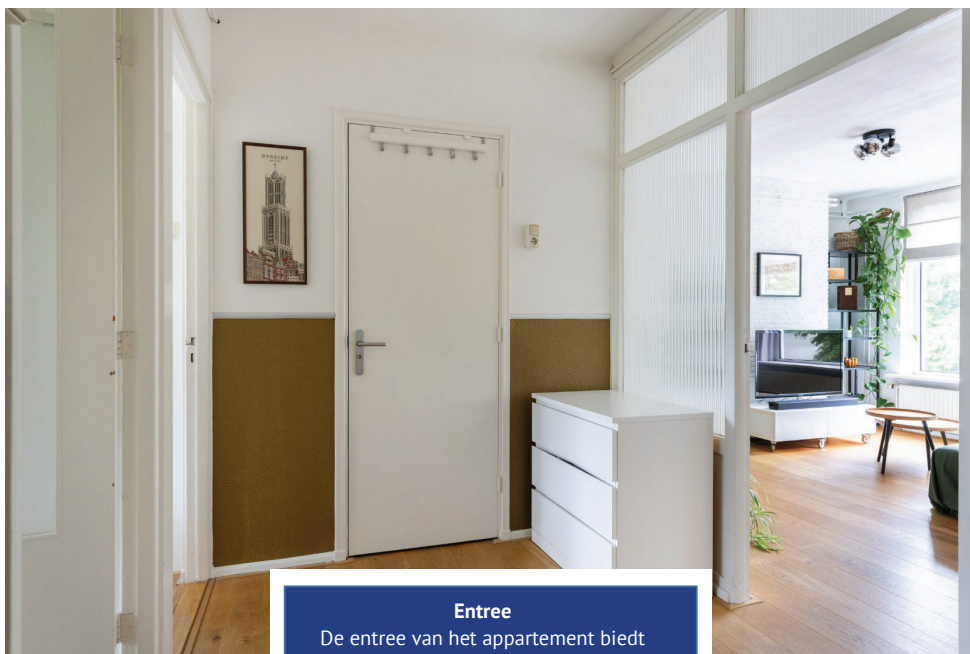

Entree

De entree van het appartement biedt ruimte voor een garderobe en geeft toegang tot alle vertrekken. Door de grote glazen wand en deur valt er veel licht in de hal.

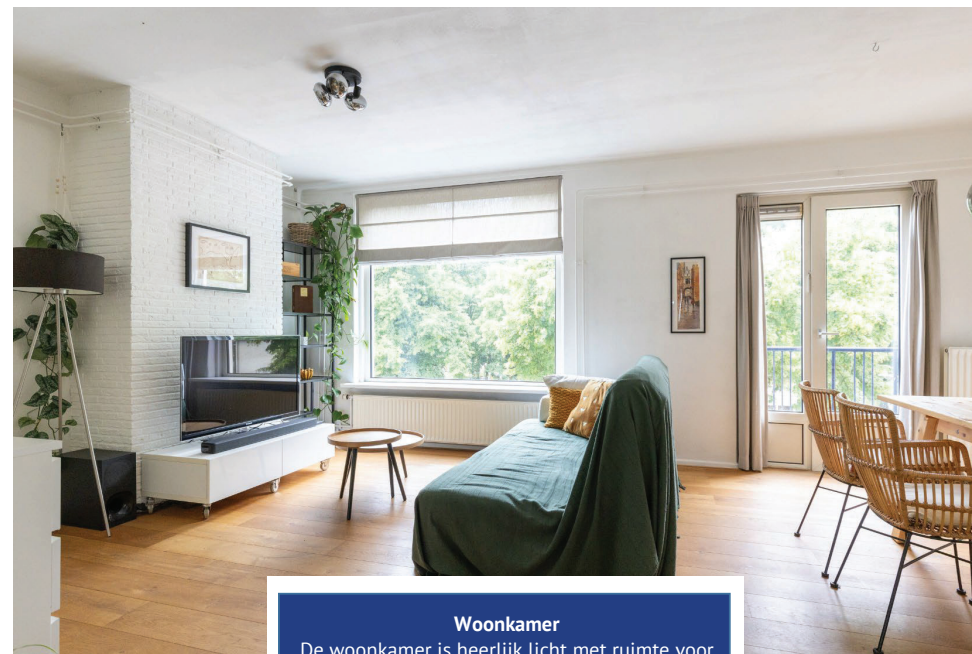

Woonkamer

De woonkamer is heerlijk licht met ruimte voor een gezellige zit- en eethoek. De woonkamer is groot genoeg om een (thuis)werkplek te creëren en er is een inbouwkast (met deur) aanwezig.



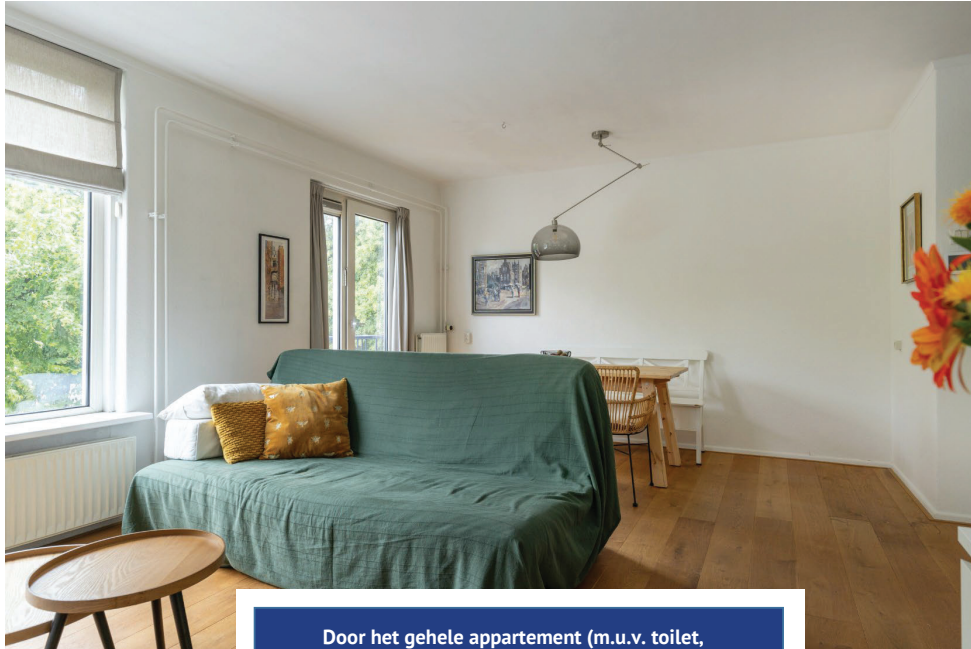

Door het gehele appartement (m.u.v. toilet, badkamer en keuken) ligt een houten parketvloer. Deze vloer geeft het appartement een chique uitstraling!



Lichte eethoek met Frans balkon!

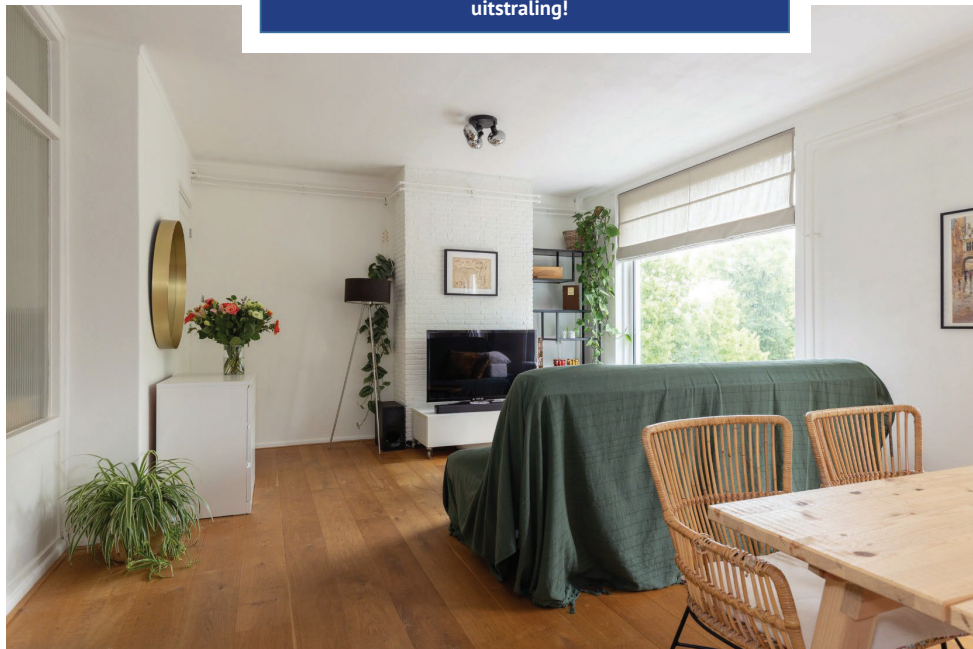

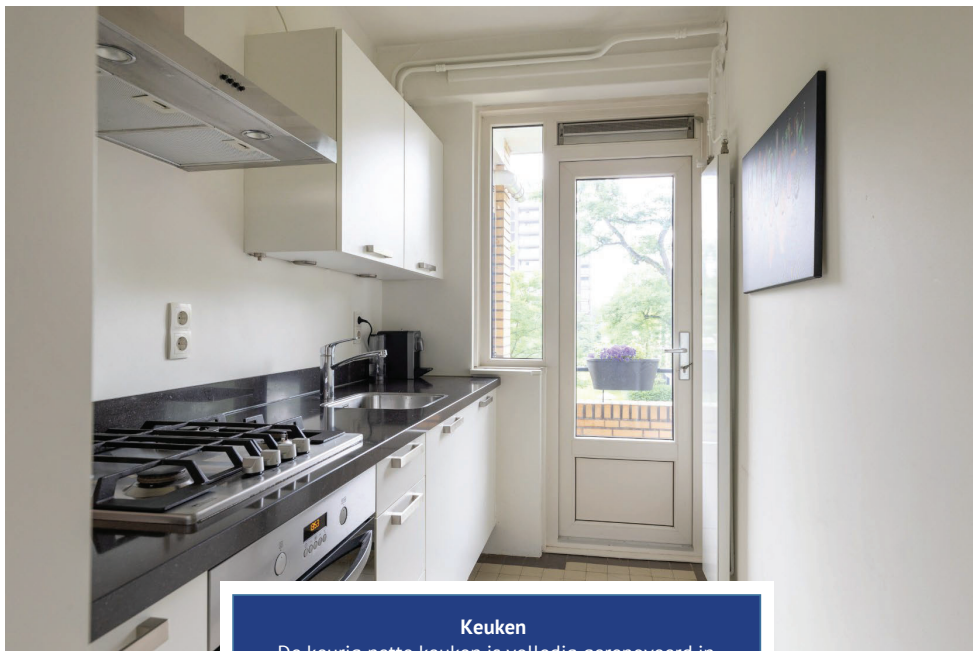

Keuken

De keurig nette keuken is volledig gerenoveerd in 2018 en voorzien van verschillende apparatuur zoals: een 4-pits gasfornuis, een koel-vriescombinatie, een vaatwasser en een ingebouwd combi-oven. Via de keuken heb je toegang tot het balkon.

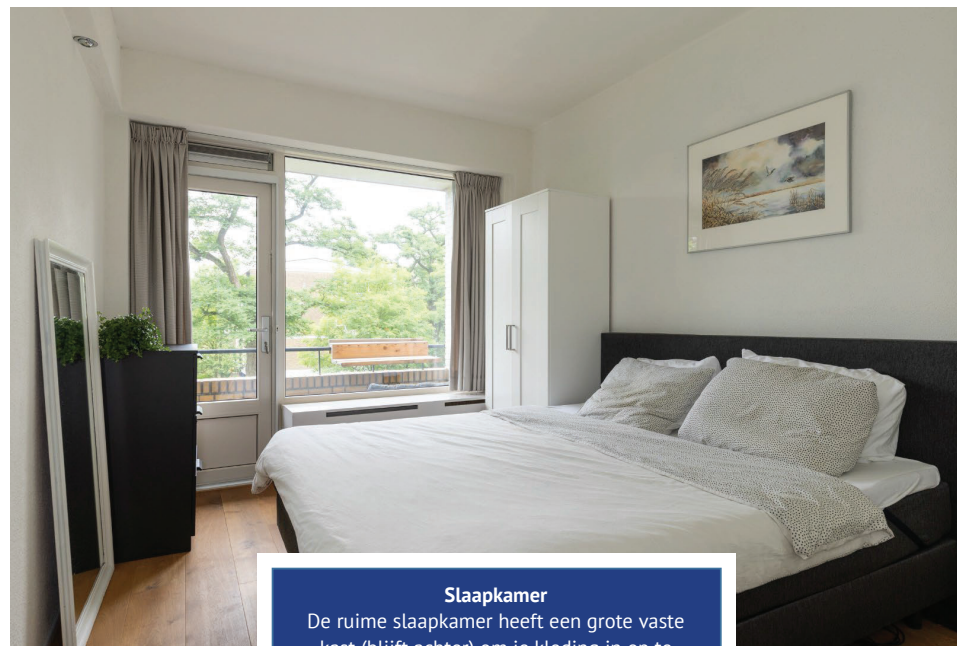

Slaapkamer

De ruime slaapkamer heeft een grote vaste kast (blijft achter) om je kleding in op te bergen. In de kast bevindt zich de aansluiting voor een wasmachine of wasdroogcombinatie.



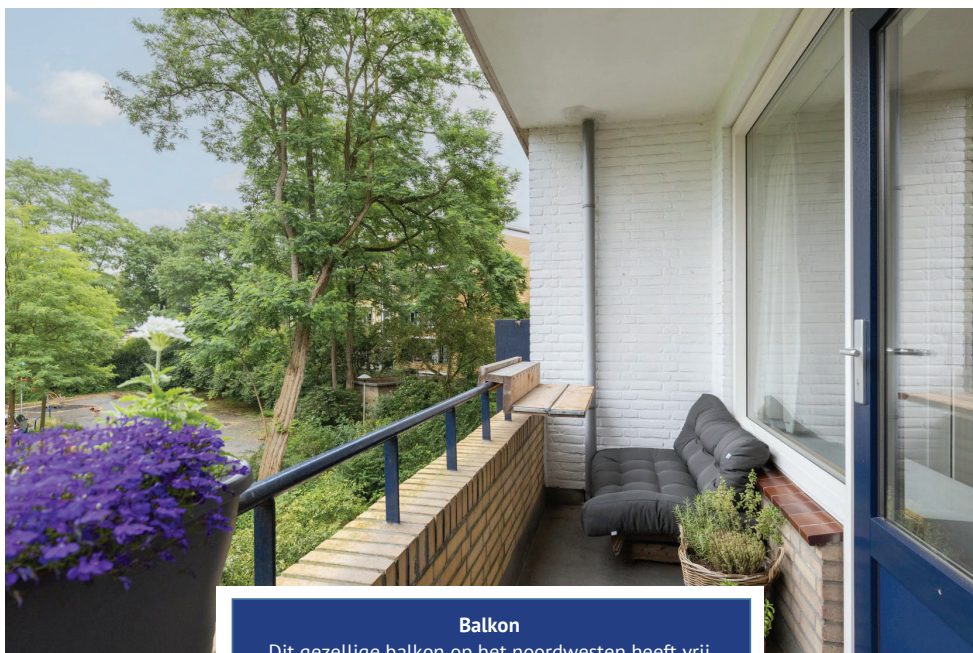

Balkon

Dit gezellige balkon op het noordwesten heeft vrij uitzicht op het speeltuintje en groen achter de woning. Je kunt hier in alle rust genieten van de avondzon!

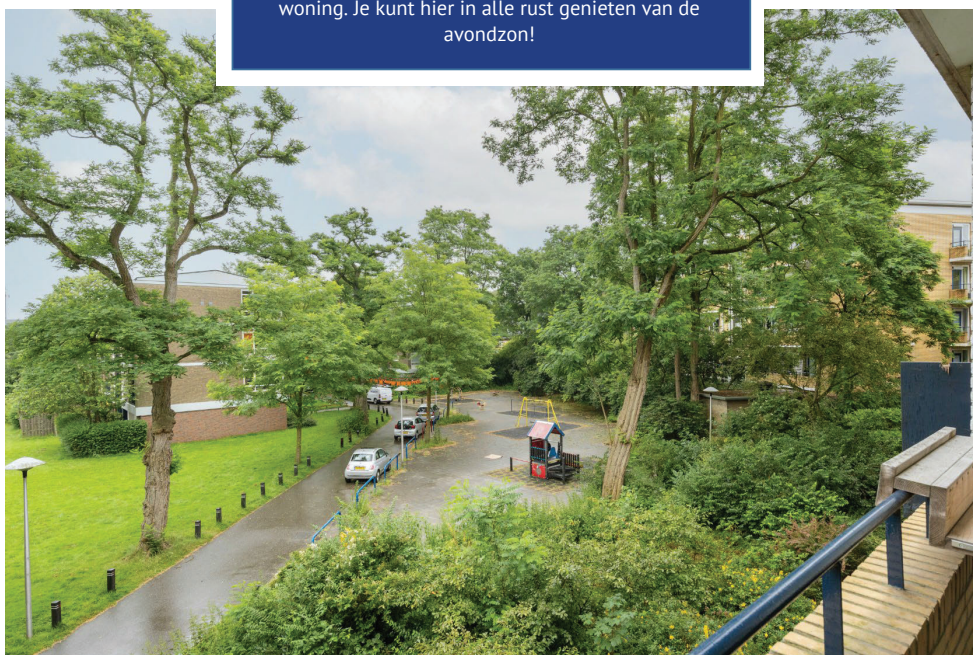

Het balkon heeft kastruimte, handig!

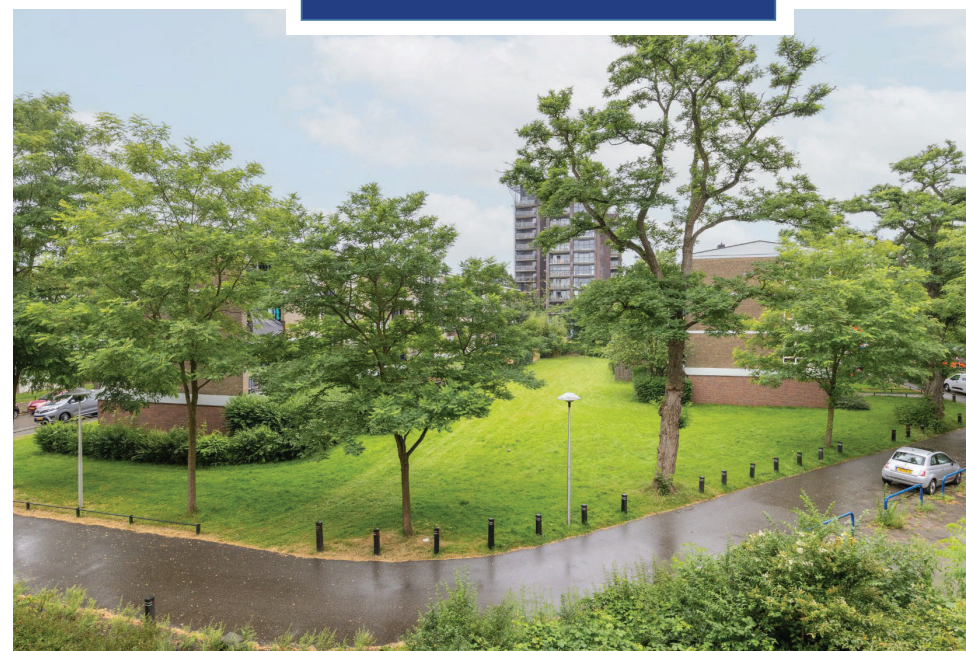



Badkamer
De praktisch ingerichte badkamer heeft een douchecabine met een fijne douche en een wastafelmeubel. Het toilet is apart en bevindt zich aan de overkant van de hal.



Het gezellige Oog in Al!



Plattegrond



Berging

← 1.59 m →

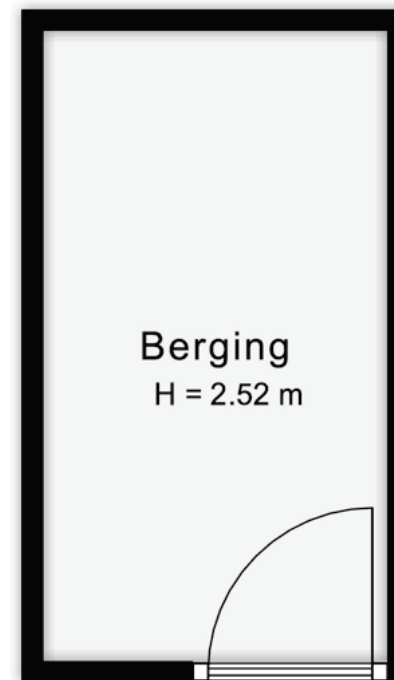

Lijst van zaken

Ingevuld door verkoper(s)

	Blijft achter	Gaat mee	Kan worden overgenomen	N.v.t.
Woning				
<i>interieur</i>				
Verlichting, te weten:				
- Inbouwspots/dimmers	<input checked="" type="checkbox"/>	<input type="checkbox"/>	<input type="checkbox"/>	<input type="checkbox"/>
- Opbouwspots/armaturen/lampen/dimmers	<input checked="" type="checkbox"/>	<input type="checkbox"/>	<input type="checkbox"/>	<input type="checkbox"/>
- Losse (hang)lampen	<input type="checkbox"/>	<input type="checkbox"/>	<input checked="" type="checkbox"/>	<input type="checkbox"/>
-	<input type="checkbox"/>	<input type="checkbox"/>	<input type="checkbox"/>	<input checked="" type="checkbox"/>
-	<input type="checkbox"/>	<input type="checkbox"/>	<input type="checkbox"/>	<input checked="" type="checkbox"/>
(Losse) kasten, legplanken, te weten:				
- Inbouwkast slaapkam	<input checked="" type="checkbox"/>	<input type="checkbox"/>	<input type="checkbox"/>	<input type="checkbox"/>
- Houten rekje driehoek badkamer	<input checked="" type="checkbox"/>	<input type="checkbox"/>	<input type="checkbox"/>	<input type="checkbox"/>
Raamdecoratie/zonwering binnen, te weten:				
- Gordijnrails	<input checked="" type="checkbox"/>	<input type="checkbox"/>	<input type="checkbox"/>	<input type="checkbox"/>
- Gordijnen	<input checked="" type="checkbox"/>	<input type="checkbox"/>	<input type="checkbox"/>	<input type="checkbox"/>
- Overgordijnen	<input type="checkbox"/>	<input type="checkbox"/>	<input type="checkbox"/>	<input checked="" type="checkbox"/>
- Vitrages	<input type="checkbox"/>	<input type="checkbox"/>	<input type="checkbox"/>	<input checked="" type="checkbox"/>
- Rolgordijnen	<input type="checkbox"/>	<input type="checkbox"/>	<input type="checkbox"/>	<input checked="" type="checkbox"/>
- Lamellen	<input type="checkbox"/>	<input type="checkbox"/>	<input type="checkbox"/>	<input checked="" type="checkbox"/>
- Jaloezieën	<input type="checkbox"/>	<input type="checkbox"/>	<input type="checkbox"/>	<input checked="" type="checkbox"/>
- (Losse) horren/rolhorren	<input checked="" type="checkbox"/>	<input type="checkbox"/>	<input type="checkbox"/>	<input type="checkbox"/>
-	<input type="checkbox"/>	<input type="checkbox"/>	<input type="checkbox"/>	<input checked="" type="checkbox"/>
-	<input type="checkbox"/>	<input type="checkbox"/>	<input type="checkbox"/>	<input checked="" type="checkbox"/>
Vloerdecoratie, te weten:				
- Vloerbedekking	<input type="checkbox"/>	<input type="checkbox"/>	<input type="checkbox"/>	<input checked="" type="checkbox"/>
- Parketvloer	<input checked="" type="checkbox"/>	<input type="checkbox"/>	<input type="checkbox"/>	<input type="checkbox"/>
- Houten vloer(delen)	<input type="checkbox"/>	<input type="checkbox"/>	<input type="checkbox"/>	<input checked="" type="checkbox"/>
- Laminaat	<input type="checkbox"/>	<input type="checkbox"/>	<input type="checkbox"/>	<input checked="" type="checkbox"/>
- Plavuizen	<input checked="" type="checkbox"/>	<input type="checkbox"/>	<input type="checkbox"/>	<input type="checkbox"/>
-	<input type="checkbox"/>	<input type="checkbox"/>	<input type="checkbox"/>	<input checked="" type="checkbox"/>
-	<input type="checkbox"/>	<input type="checkbox"/>	<input type="checkbox"/>	<input checked="" type="checkbox"/>
(Voorzet) openhaard met toebehoren				
Allesbrander	<input type="checkbox"/>	<input type="checkbox"/>	<input type="checkbox"/>	<input checked="" type="checkbox"/>
Houtkachel	<input type="checkbox"/>	<input type="checkbox"/>	<input type="checkbox"/>	<input checked="" type="checkbox"/>
(Gas)kachels	<input type="checkbox"/>	<input type="checkbox"/>	<input type="checkbox"/>	<input checked="" type="checkbox"/>

	Blijft achter	Gaat mee	Kan worden overgenomen	N.v.t.
Designradiator(en)	<input checked="" type="checkbox"/>	<input type="checkbox"/>	<input type="checkbox"/>	<input type="checkbox"/>
Radiatorafwerking	<input checked="" type="checkbox"/>	<input type="checkbox"/>	<input type="checkbox"/>	<input type="checkbox"/>
Overige, te weten:				
- Spiegelwanden	<input type="checkbox"/>	<input type="checkbox"/>	<input type="checkbox"/>	<input checked="" type="checkbox"/>
- Schilderij ophangstelsysteem	<input type="checkbox"/>	<input type="checkbox"/>	<input type="checkbox"/>	<input checked="" type="checkbox"/>
- Kapstok hal	<input type="checkbox"/>	<input type="checkbox"/>	<input checked="" type="checkbox"/>	<input type="checkbox"/>
-	<input type="checkbox"/>	<input type="checkbox"/>	<input type="checkbox"/>	<input checked="" type="checkbox"/>
-	<input type="checkbox"/>	<input type="checkbox"/>	<input type="checkbox"/>	<input checked="" type="checkbox"/>
-	<input type="checkbox"/>	<input type="checkbox"/>	<input type="checkbox"/>	<input checked="" type="checkbox"/>
Keuken				
Keukenblok (met bovenkasten)	<input checked="" type="checkbox"/>	<input type="checkbox"/>	<input type="checkbox"/>	<input type="checkbox"/>
Keuken (inbouw)apparatuur, te weten:				
- Kookplaat	<input checked="" type="checkbox"/>	<input type="checkbox"/>	<input type="checkbox"/>	<input type="checkbox"/>
- (Gas) fornuis	<input checked="" type="checkbox"/>	<input type="checkbox"/>	<input type="checkbox"/>	<input type="checkbox"/>
- Afzuigkap	<input checked="" type="checkbox"/>	<input type="checkbox"/>	<input type="checkbox"/>	<input type="checkbox"/>
- Magnetron	<input type="checkbox"/>	<input type="checkbox"/>	<input type="checkbox"/>	<input checked="" type="checkbox"/>
- Oven	<input type="checkbox"/>	<input type="checkbox"/>	<input type="checkbox"/>	<input checked="" type="checkbox"/>
- Combi-oven/combimagnetron	<input checked="" type="checkbox"/>	<input type="checkbox"/>	<input type="checkbox"/>	<input type="checkbox"/>
- Koelkast	<input checked="" type="checkbox"/>	<input type="checkbox"/>	<input type="checkbox"/>	<input type="checkbox"/>
- Vriezer	<input type="checkbox"/>	<input type="checkbox"/>	<input type="checkbox"/>	<input checked="" type="checkbox"/>
- Koel-vriescombinatie	<input checked="" type="checkbox"/>	<input type="checkbox"/>	<input type="checkbox"/>	<input type="checkbox"/>
- Vaatwasser	<input checked="" type="checkbox"/>	<input type="checkbox"/>	<input type="checkbox"/>	<input type="checkbox"/>
- Quooker	<input type="checkbox"/>	<input type="checkbox"/>	<input type="checkbox"/>	<input checked="" type="checkbox"/>
- Koffiezetapparaat	<input type="checkbox"/>	<input type="checkbox"/>	<input type="checkbox"/>	<input checked="" type="checkbox"/>
-	<input type="checkbox"/>	<input type="checkbox"/>	<input type="checkbox"/>	<input checked="" type="checkbox"/>
-	<input type="checkbox"/>	<input type="checkbox"/>	<input type="checkbox"/>	<input checked="" type="checkbox"/>
Keukenaccessoires, te weten:				
-	<input type="checkbox"/>	<input type="checkbox"/>	<input type="checkbox"/>	<input checked="" type="checkbox"/>
-	<input type="checkbox"/>	<input type="checkbox"/>	<input type="checkbox"/>	<input checked="" type="checkbox"/>
-	<input type="checkbox"/>	<input type="checkbox"/>	<input type="checkbox"/>	<input checked="" type="checkbox"/>
-	<input type="checkbox"/>	<input type="checkbox"/>	<input type="checkbox"/>	<input checked="" type="checkbox"/>
-	<input type="checkbox"/>	<input type="checkbox"/>	<input type="checkbox"/>	<input checked="" type="checkbox"/>
-	<input type="checkbox"/>	<input type="checkbox"/>	<input type="checkbox"/>	<input checked="" type="checkbox"/>
-	<input type="checkbox"/>	<input type="checkbox"/>	<input type="checkbox"/>	<input checked="" type="checkbox"/>
-	<input type="checkbox"/>	<input type="checkbox"/>	<input type="checkbox"/>	<input checked="" type="checkbox"/>
Sanitair/sauna				
Toilet met de volgende toebehoren:				
- Toilet	<input checked="" type="checkbox"/>	<input type="checkbox"/>	<input type="checkbox"/>	<input type="checkbox"/>
- Toiletrolhouder	<input checked="" type="checkbox"/>	<input type="checkbox"/>	<input type="checkbox"/>	<input type="checkbox"/>
- Toiletborstel(houder)	<input type="checkbox"/>	<input type="checkbox"/>	<input type="checkbox"/>	<input checked="" type="checkbox"/>
- Fontein	<input type="checkbox"/>	<input type="checkbox"/>	<input type="checkbox"/>	<input checked="" type="checkbox"/>
- Houten plank	<input checked="" type="checkbox"/>	<input type="checkbox"/>	<input type="checkbox"/>	<input type="checkbox"/>
-	<input type="checkbox"/>	<input type="checkbox"/>	<input type="checkbox"/>	<input checked="" type="checkbox"/>
Badkamer met de volgende toebehoren:				
- Ligbad	<input type="checkbox"/>	<input type="checkbox"/>	<input type="checkbox"/>	<input checked="" type="checkbox"/>
- Jacuzzi/whirlpool	<input type="checkbox"/>	<input type="checkbox"/>	<input type="checkbox"/>	<input checked="" type="checkbox"/>
- Douche (cabine/schem)	<input checked="" type="checkbox"/>	<input type="checkbox"/>	<input type="checkbox"/>	<input type="checkbox"/>

	Blijft achter	Gaat mee	Kan worden overgenomen	N.v.t.
- Stoomdouche (cabine)	<input type="checkbox"/>	<input type="checkbox"/>	<input type="checkbox"/>	<input checked="" type="checkbox"/>
- Wastafel	<input checked="" type="checkbox"/>	<input type="checkbox"/>	<input type="checkbox"/>	<input type="checkbox"/>
- Wastafelmeubel	<input checked="" type="checkbox"/>	<input type="checkbox"/>	<input type="checkbox"/>	<input type="checkbox"/>
- Planchet	<input checked="" type="checkbox"/>	<input type="checkbox"/>	<input type="checkbox"/>	<input type="checkbox"/>
- Toiletkast	<input type="checkbox"/>	<input type="checkbox"/>	<input type="checkbox"/>	<input checked="" type="checkbox"/>
- Toilet	<input type="checkbox"/>	<input type="checkbox"/>	<input type="checkbox"/>	<input checked="" type="checkbox"/>
- Toilethouder	<input type="checkbox"/>	<input type="checkbox"/>	<input type="checkbox"/>	<input checked="" type="checkbox"/>
- Toiletborstel(houder)	<input type="checkbox"/>	<input type="checkbox"/>	<input type="checkbox"/>	<input checked="" type="checkbox"/>
- Hout kastje drie	<input checked="" type="checkbox"/>	<input type="checkbox"/>	<input type="checkbox"/>	<input type="checkbox"/>
- Spiegel boven wastafe	<input checked="" type="checkbox"/>	<input type="checkbox"/>	<input type="checkbox"/>	<input type="checkbox"/>
Sauna met toebehoren	<input type="checkbox"/>	<input type="checkbox"/>	<input type="checkbox"/>	<input checked="" type="checkbox"/>
	<input type="checkbox"/>	<input type="checkbox"/>	<input type="checkbox"/>	<input checked="" type="checkbox"/>
Exterieur/Installaties/Veiligheid/Energiebesparing				
Schotel/antenne	<input type="checkbox"/>	<input type="checkbox"/>	<input type="checkbox"/>	<input checked="" type="checkbox"/>
Brievenbus	<input checked="" type="checkbox"/>	<input type="checkbox"/>	<input type="checkbox"/>	<input type="checkbox"/>
Kluis	<input type="checkbox"/>	<input type="checkbox"/>	<input type="checkbox"/>	<input checked="" type="checkbox"/>
(Voordeur)bel	<input checked="" type="checkbox"/>	<input type="checkbox"/>	<input type="checkbox"/>	<input type="checkbox"/>
Alarminstallatie	<input type="checkbox"/>	<input type="checkbox"/>	<input type="checkbox"/>	<input checked="" type="checkbox"/>
(Veiligheids)sloten en overige inbraakpreventie	<input checked="" type="checkbox"/>	<input type="checkbox"/>	<input type="checkbox"/>	<input type="checkbox"/>
Rookmelders	<input checked="" type="checkbox"/>	<input type="checkbox"/>	<input type="checkbox"/>	<input type="checkbox"/>
(Klok)thermostaat	<input checked="" type="checkbox"/>	<input type="checkbox"/>	<input type="checkbox"/>	<input type="checkbox"/>
Airconditioning	<input type="checkbox"/>	<input type="checkbox"/>	<input type="checkbox"/>	<input checked="" type="checkbox"/>
Warmwatervoorziening, te weten:				
- CV-installatie	<input checked="" type="checkbox"/>	<input type="checkbox"/>	<input type="checkbox"/>	<input type="checkbox"/>
- Boiler	<input checked="" type="checkbox"/>	<input type="checkbox"/>	<input type="checkbox"/>	<input type="checkbox"/>
- Geiser	<input type="checkbox"/>	<input type="checkbox"/>	<input type="checkbox"/>	<input checked="" type="checkbox"/>
-	<input type="checkbox"/>	<input type="checkbox"/>	<input type="checkbox"/>	<input checked="" type="checkbox"/>
-	<input type="checkbox"/>	<input type="checkbox"/>	<input type="checkbox"/>	<input checked="" type="checkbox"/>
-	<input type="checkbox"/>	<input type="checkbox"/>	<input type="checkbox"/>	<input checked="" type="checkbox"/>
Screens	<input type="checkbox"/>	<input type="checkbox"/>	<input type="checkbox"/>	<input checked="" type="checkbox"/>
Rolluiken	<input type="checkbox"/>	<input type="checkbox"/>	<input type="checkbox"/>	<input checked="" type="checkbox"/>
Zonwering buiten	<input type="checkbox"/>	<input type="checkbox"/>	<input type="checkbox"/>	<input checked="" type="checkbox"/>
-	<input type="checkbox"/>	<input type="checkbox"/>	<input type="checkbox"/>	<input checked="" type="checkbox"/>
-	<input type="checkbox"/>	<input type="checkbox"/>	<input type="checkbox"/>	<input checked="" type="checkbox"/>
-	<input type="checkbox"/>	<input type="checkbox"/>	<input type="checkbox"/>	<input checked="" type="checkbox"/>
Isolatievoorzieningen (voorzetramen/radiatorfolie etc.), te weten:				
-	<input type="checkbox"/>	<input type="checkbox"/>	<input type="checkbox"/>	<input checked="" type="checkbox"/>
-	<input type="checkbox"/>	<input type="checkbox"/>	<input type="checkbox"/>	<input checked="" type="checkbox"/>
Telefoonaansluiting/internet aansluiting	<input type="checkbox"/>	<input type="checkbox"/>	<input checked="" type="checkbox"/>	<input type="checkbox"/>
Veiligheidsschakelaar wasautomaat	<input type="checkbox"/>	<input type="checkbox"/>	<input type="checkbox"/>	<input checked="" type="checkbox"/>
Waterslot wasautomaat	<input type="checkbox"/>	<input type="checkbox"/>	<input type="checkbox"/>	<input checked="" type="checkbox"/>
Zonnepanelen	<input type="checkbox"/>	<input type="checkbox"/>	<input type="checkbox"/>	<input checked="" type="checkbox"/>
Oplaadpunt elektrische auto	<input type="checkbox"/>	<input type="checkbox"/>	<input type="checkbox"/>	<input checked="" type="checkbox"/>
	<input type="checkbox"/>	<input type="checkbox"/>	<input type="checkbox"/>	<input checked="" type="checkbox"/>
	<input type="checkbox"/>	<input type="checkbox"/>	<input type="checkbox"/>	<input checked="" type="checkbox"/>
Tuin				
Inrichting				
Tuinaanleg/bestrating	<input type="checkbox"/>	<input type="checkbox"/>	<input type="checkbox"/>	<input checked="" type="checkbox"/>

	Blijft achter	Gaat mee	Kan worden overgenomen	N.v.t.
Beplanting	<input type="checkbox"/>	<input type="checkbox"/>	<input type="checkbox"/>	<input checked="" type="checkbox"/>
Bloembakken balkon	<input checked="" type="checkbox"/>	<input type="checkbox"/>	<input type="checkbox"/>	<input type="checkbox"/>
Verlichting/installaties				
Buitenverlichting	<input type="checkbox"/>	<input type="checkbox"/>	<input type="checkbox"/>	<input checked="" type="checkbox"/>
Tijd- of schemerschakelaar/bewegingsmelder	<input type="checkbox"/>	<input type="checkbox"/>	<input type="checkbox"/>	<input checked="" type="checkbox"/>
	<input type="checkbox"/>	<input type="checkbox"/>	<input type="checkbox"/>	<input checked="" type="checkbox"/>
Bebouwing				
Tuinhuis/buitenberging	<input type="checkbox"/>	<input type="checkbox"/>	<input type="checkbox"/>	<input checked="" type="checkbox"/>
Kasten/werkbank in tuinhuis/berging	<input type="checkbox"/>	<input type="checkbox"/>	<input type="checkbox"/>	<input checked="" type="checkbox"/>
(Broei)kas	<input type="checkbox"/>	<input type="checkbox"/>	<input type="checkbox"/>	<input checked="" type="checkbox"/>
	<input type="checkbox"/>	<input type="checkbox"/>	<input type="checkbox"/>	<input checked="" type="checkbox"/>
	<input type="checkbox"/>	<input type="checkbox"/>	<input type="checkbox"/>	<input checked="" type="checkbox"/>
Overig				
Overige tuin, te weten:				
- (Sier)hek	<input type="checkbox"/>	<input type="checkbox"/>	<input type="checkbox"/>	<input checked="" type="checkbox"/>
- Vlaggenmast(houder)	<input type="checkbox"/>	<input type="checkbox"/>	<input type="checkbox"/>	<input checked="" type="checkbox"/>
-	<input type="checkbox"/>	<input type="checkbox"/>	<input type="checkbox"/>	<input checked="" type="checkbox"/>
-	<input type="checkbox"/>	<input type="checkbox"/>	<input type="checkbox"/>	<input checked="" type="checkbox"/>

Overig

Zijn er zaken die geen eigendom zijn van verkoper omdat er sprake is van een leasecontract of huurcontract. Zo ja, neemt verkoper de zaak mee of wordt het betreffende contract overgenomen?	Ja	Nee	Gaat mee	Moet worden overgenomen
CV	<input type="checkbox"/>	<input checked="" type="checkbox"/>	<input type="checkbox"/>	<input type="checkbox"/>
Boiler	<input type="checkbox"/>	<input checked="" type="checkbox"/>	<input type="checkbox"/>	<input type="checkbox"/>
Zonnepanelen	<input type="checkbox"/>	<input checked="" type="checkbox"/>	<input type="checkbox"/>	<input type="checkbox"/>
-	<input type="checkbox"/>	<input checked="" type="checkbox"/>	<input type="checkbox"/>	<input type="checkbox"/>
-	<input type="checkbox"/>	<input checked="" type="checkbox"/>	<input type="checkbox"/>	<input type="checkbox"/>
-	<input type="checkbox"/>	<input checked="" type="checkbox"/>	<input type="checkbox"/>	<input type="checkbox"/>
-	<input type="checkbox"/>	<input checked="" type="checkbox"/>	<input type="checkbox"/>	<input type="checkbox"/>
Bijlage(n) over te nemen contracten:				
- Eventueel (in overleg) over te nemen internetabonnement loopt nog tot 31 december 2024				
-				

Kadastrale kaart

Gemeente **Catharijne**, sectie **C**, nummer **7478**
 Perceeloppervlakte **2165m²**



<p>12345 Deze kaart is noordgerichte</p> <p>Perceelnummer</p> <p>Relatienummer</p> <p>— Vastgoedsite kadastrale grens</p> <p>— Voorlopige kadastrale grens</p> <p>— Administratieve kadastrale grens</p> <p>— Bebouwing</p> <p>Voor een eensluidend uittreksel, geldend op 30 mei 2024 De bewaarder van het kadaster en de openbare registers</p>	<p>Schaal 1: 1000</p> <p>Kadastrale gemeente Catharijne</p> <p>Sectie C</p> <p>Perceel 7478</p>	
--	---	--

Notities

A series of horizontal dotted lines for taking notes.

Algemene informatie

Indien u overeenstemming bereikt over de koopsom, opleverdatum en overige voorwaarden, wordt een koopakte opgesteld waarin de gemaakte afspraken worden vastgelegd.

Schriftelijke overeenkomst/koopovereenkomst

De tussen verkoper en koper te sluiten koopovereenkomst komt uitsluitend tot stand als beide partijen een schriftelijke koopovereenkomst hebben ondertekend. Deze overeenkomst komt tot stand onder de opschortende voorwaarde dat beide partijen deze overeenkomst ondertekenen. De koopovereenkomst wordt opgemaakt volgens het standaard model koopovereenkomst door Wij Makelaardij of door de aangewezen notaris.

Bankgarantie/waarborgsom

Tot zekerheid voor de nakoming van de verplichtingen van koper, komen partijen overeen dat koper verplicht wordt een waarborgsom te storten ter grootte van 10% van de koopsom. Deze waarborgsom dient binnen 7 weken na het overeenkomen op de derdengeldrekening van de notaris te zijn bijgeschreven. In plaats van een waarborgsom kan koper ook een schriftelijke bankgarantie doen stellen, mits deze bankgarantie onvoorwaardelijk is en afgegeven door een erkende in Nederland gevestigde bankinstelling.

Baten, lasten en verschuldigde canons

Alle baten, lasten en eventueel verschuldigde canons en dergelijke komen voor rekening van koper met ingang van de datum van de feitelijke levering (transportdatum). De lopende baten, lasten en dergelijke, met uitzondering van de onroerende zaak belasting wegens feitelijk gebruik, zullen tussen partijen naar rato worden verrekend.

Notaris

De notaris wordt betaald door koper, dus is het gebruikelijk dat koper de notaris kiest, tenzij vooraf anders is overeengekomen.

Kosten koper (k.k.)

Bij (ver)koop van een woning komen de kosten van de eigendomsoverdracht voor rekening van koper. Deze eenmalige kosten bestaan onder andere uit de overdrachtsbelasting (2% van de koopsom) en de notariskosten en worden bij de notariële overdracht van de woning (ook genoemd levering of transport) verrekend.

Financiering

In de meeste gevallen wordt door koper een hypotheek afgesloten. Hiervoor wordt 6 weken opgenomen in de koopovereenkomst. De geldverstrekker verlangt dat er voor het aangekochte woonhuis een taxatierapport wordt overlegd. Dit rapport wordt door een onafhankelijke (niet bij de transactie betrokken) makelaar gemaakt. Deze makelaar zal hiervoor taxatiekosten in rekening brengen. Alle kosten voor de financiering zijn fiscaal aftrekbaar.

Verzekering

Vanaf de dag dat de woning feitelijk aan u wordt overgedragen (sleuteloverdracht, vindt meestal plaats op dezelfde dag als het notariële transport), draagt u ook het risico van de woning. U moet dus zelf op tijd zorgen voor een opstalverzekering voor de woning.

Nutsvoorzieningen

Huiseigenaren hebben de mogelijkheid zelf een energieleverancier te kiezen voor gas en elektra. In verband hiermee verzoeken leveranciers nieuwe bewoners zich uiterlijk 3 weken voor de transportdatum bij hen te melden. Doet u dit niet dan bestaat de kans dat uw nutsvoorzieningen worden afgesloten en dat later de aansluitkosten bij u in rekening worden gebracht.

Algemene informatie

Onderzoeksplicht

In het burgerlijk wetboek is vastgesteld dat verkoper informatieplicht heeft en koper onderzoeksplicht. Het onderzoeksplicht voor koper houdt onder meer in dat koper zelf verantwoordelijk is voor de beoordeling van de staat van het onderhoud en of het object de eigenschappen bezit die voldoen aan de bestemming die de koper ervoor heeft.

Energielabel

Vanaf 1 november 2021 dient bij verkoop of verhuur van woningen een energielabel aanwezig te zijn. Met het energielabel krijgt de nieuwe gebruiker van een gebouw vooraf inzicht in het energiegebruik van het gebouw. Bij verkoop of verhuur is een definitief label verplicht op straffe van een boete van maximaal 435 euro.

Inspectie

Zo kort mogelijk voor het transport zullen wij met koper nog een inspectie van het pand uitvoeren, waarbij tevens de meterstanden van gas, water en elektra zullen worden genoteerd op de daarvoor bestemde mutatieformulieren van de nutsbedrijven. Deze formulieren moeten door beide partijen, koper en verkoper, voor akkoord worden ondertekend.

Plattegronden/tekeningen/brochure

De gegevens in deze brochure kunnen afwijken van de werkelijke situatie. Alle informatie is met zorg samengesteld en betrokken uit ons inziens betrouwbare bronnen. Ten aanzien van de juistheid ervan kunnen wij echter geen aansprakelijkheid aanvaarden. De aangeboden informatie is geheel vrijblijvend.

WOONLASTEN UTRECHT 2024

Onroerende zaakbelasting (OZB)

De tarieven zijn een percentage van de waarde in het economisch verkeer van uw onroerende zaak:

Woningen	Percentage
Eigenarenheffing	0,08440%

Niet woningen	Percentage
Eigenarenheffing	0,45160%
Gebruikersheffing	0,36470%

Rioolrechten

- eigenaar per aansluiting per jaar € 245,77

Afvalstoffenheffing

- eenpersoonshuishouden per perceel per jaar € 313,00
- meerpersoonshuishouden per perceel per jaar € 442,20

(bron: www.bghu.nl)

Hoewel deze brochure zorgvuldig is opgemaakt, kunnen aan de vermelde gegevens geen rechten worden ontleend.



Wij zeggen wat wij doen en wij doen wat wij zeggen

Neem gerust contact met ons op voor een kennismaking!



Antonius Matthaesuslaan 19
3515 AN Utrecht
030 – 271 00 04
info@wijmakelaardij.nl